

2023

# true tiles

**CARMEN**





**Carmen is a declaration of love to the true ceramic essence: small size products with a decorative vocation. We have recovered and updated ceramic classics typical of the Mediterranean history handcraft. Our aim is to offer a range of delicate and technically evolved products that adapt to the needs of any project. Carmen is APE Grupo's brand specialized in small size ceramic tiles.**

Carmen es una declaración de amor a la verdadera esencia cerámica: productos de pequeño formato con vocación decorativa. Hemos recuperado y actualizado clásicos cerámicos propios de la historia artesana mediterránea. El objetivo es ofrecer una serie de productos delicados y muy cuidados en su elaboración que se adapten a las necesidades de los proyectos. Carmen es la marca de APE Grupo especializada en cerámica de pequeño formato.

## Index Índice

Altea	46	Harlequin	100	Savannah	158
Brianna	48	Hijau	102	Savona	160
Bulge	50	Himalayas	104	Seville	162
Calacatta slow	52	Home	106	Snap	166
Calpe	54	Lisbon	108	Souk	170
Contemporary	56	Loop	110	Stardust	174
Cross	60	Macba	112	Stay	178
Dahlia	62	Mambo	114	Switch	180
Dallas	64	Manacor	118	Tennessee	186
Deep blue	66	Mars	122	Three-d	188
Delight	68	Memories	124	Toscana	192
Downtown	70	Momentum	130	Trendy	196
Dynamic	74	Monocroma	134	Verona	198
Eight	76	Montmartre	136	Village	200
Fado	78	Mud	138	Vintage	202
Fayenza	82	Murus	140	Work	206
Fiorella	84	Ohio	142		
Fleur	86	Onyx slow	144		
Floriane	88	Pierre de bali	146		
Frame	90	Ravello	148		
Grunge	92	Reality	150		
Hamptons	96	Roxy	154		

# Ceramic tradition is in our

# genes.



**Ceramic is connected to the history of the Mediterranean, from the 6.500 B.C. in Mesopotamia. It intimately belongs to our nature and, for centuries, it has been the material that we have trusted to create our houses and belongings: home and food, two essential components to every human being. The love for this living and efficient material is something that is written in our DNA. Carmen is our tribute to our roots and history.**

**La tradición cerámica está en nuestros genes.**

La cerámica está vinculada a la historia del Mediterráneo, desde el año 6.500 a.C. en Mesopotamia. Forma parte de nuestra intimidad y durante siglos ha sido el material en el que hemos confiado para crear nuestras casas y enseres: hogar y alimentación, dos elementos esenciales para cualquier ser humano. El amor por este material vivo y eficiente es algo que llevamos escrito en nuestro ADN. Carmen es nuestro homenaje a nuestras raíces e historia.

Paros, Greece  
—  
Paros, Grecia







Cavalleria Lighthouse  
(Menorca), Spain  
—  
Faro de Cavallería  
(Menorca), España



Dénia (Alicante),  
Spain  
—  
Dénia (Alicante),  
España

### **Espíritu mediterráneo.**

Compartir una comida en familia o con amigos, el sol y el mar, espacios y materiales honestos, de la tierra... El espíritu mediterráneo es alegre, relajado y luminoso, pero sobre todo muy cercano. Así es nuestra cerámica, un canto de amor a lo que más queremos: nuestra tierra y nuestra familia.

# **Mediterranean spirit.**

**Sharing a meal with our families or with some friends, the sun and the sea, honest spaces and materials from earth... The Mediterranean spirit is cheerful, calm and bright, but above everything approachable, just as our ceramic: an ode to the things we love most, our land and our family.**

# fineness, Craft industrial precision.

During the design process, we were particularly careful in reproducing the handcraft effects through the latest technologies of ceramic manufacturing. Our goal is to keep the unique beauty of the craft imperfection while adding all the technical guarantees of a meticulously engineered process.



Carmen's product pays homage to the handcraft processes and the fineness of imperfection.

—  
El producto de Carmen rinde homenaje a los procesos artesanales y a la delicadeza de la imperfección.



## Delicadeza artesana, precisión industrial.

En el proceso de diseño hemos puesto especial cuidado en la reproducción de los efectos artesanos a través de las últimas tecnologías de fabricación cerámica. El objetivo es mantener la belleza única de la imperfección artesana, pero con todas las garantías técnicas de un proceso delicadamente ingenierizado.





# Ceramic design icons.

Our collections recover some of the classics of the Mediterranean tile history: bricks, hydraulic tiles, hexagons, scales, maiolicas, cottos... Timeless classics with a strong decorative component that we have reinterpreted under a contemporary point of view.

## Iconos del diseño cerámico.

Nuestras colecciones recuperan clásicos de la historia de la baldosa mediterránea: bricks, hidráulicos, hexágonos, escamas, mayólicas, cottos... Clásicos atemporales con un fuerte componente decorativo que hemos reinterpretado bajo una perspectiva contemporánea.



# Brick



This tile is called 'Brick' because of its lengthened shape that evokes clinker brick houses. Even though this format has existed for centuries, it was destined mostly for decorations and friezes. When the subway was born, it became an authentic icon of urban life. George C. Heins and Christopher Grant La Farge designed a flat, lengthened tile for New York's first subway station in 1904. The designers chose ceramic for its resistance and easy-to-clean surface. Since then, it has become a standard: the subways of all Europe soon copied this idea. It was in Paris where the bevel was introduced, giving the tile a more decorative look. From that moment on, it became a classic for homes of that time.

At Carmen, we take back this design icon in its purest form, not only with the most perfect finishes, but also in the waves and imperfections of hand-made finishes, which confer a unique beauty upon the design.

## Brick

Se llama brick o 'ladrillo' a esta baldosa por su forma alargada que recuerda al efecto de las paredes de ladrillo a cara vista. Aunque es un formato que ha existido desde hace siglos, estaba destinado mayoritariamente a decoraciones y cenefas. Fue con la llegada del metro cuando se convirtió en un verdadero icono de la vida urbana. George C. Heins y Christopher Grant La Farge diseñaron una baldosa plana y alargada para la primera estación de metro de Nueva York en 1904. Los diseñadores eligieron la cerámica por su resistencia y facilidad de limpieza. Desde entonces se convirtió en un estándar y metros de toda Europa copiaron esta idea. Fue en París donde se introdujo el biselado, dándole un aspecto más decorativo a la baldosa. Desde este momento se convirtió en un clásico para las viviendas de la época.

En Carmen hemos recuperado este icono del diseño en su versión más pura, tanto en acabados más perfectos como con las ondas e imperfecciones propias de los acabados manuales, que le otorgan una belleza única al diseño.





Picket is one of the on-trend tiling formats. Despite its modern appearance, it's a contemporary take on a classic tile. Its ancestor is the alfardón, a ceramic piece originating in the Mudéjar architecture of the Iberian mainland. It was first used in the twelfth century, but the best-preserved copies are from the fourteenth and fifteenth centuries.

At Carmen we wanted to revive this cousin of the hexagon tile with a more elongated version that gives it a stylised look. Whether placed horizontally or vertically, it's perfect for giving a contemporary yet very subtle look to any room.

### Picket

El 'picket' o losanga es uno de los formatos cerámicos de tendencia. A pesar de su aspecto moderno, se trata de una versión contemporánea de unos clásico de la cerámica. Su antepasado es el alfardón, una pieza cerámica cuyo origen se encuentra en la arquitectura mudéjar de la península ibérica. Se comenzaron a usar en el S.XII aunque los mejores ejemplares que se conservan son de los S. XIV y XV.

En Carmen hemos querido recuperar este primo hermano del hexágono con una versión más alargada que le da un aspecto estilizado. Tanto en colocación horizontal como vertical, es perfecto para darle un aire contemporáneo y añade un punto decorativo muy sutil a cada espacio.



Alfardón (fourteenth century). Earthenware tile decorated with a green and manganese technique. Barcelona Ceramics Museum.

Alfardón (siglo XIV). Loza decorada en técnica verde y manganeso. Museo de Cerámica de Barcelona.

# Picket

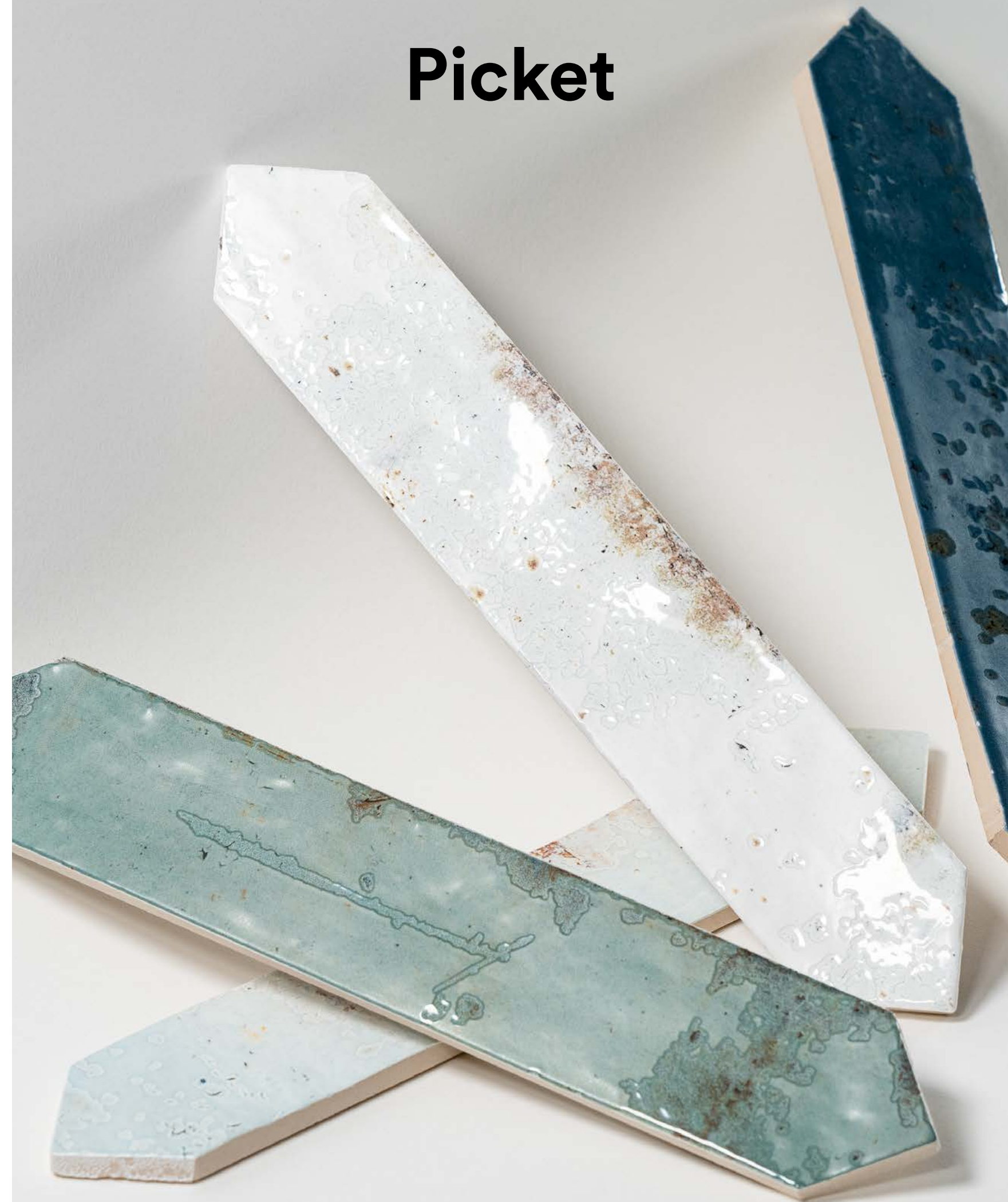



# Triangle

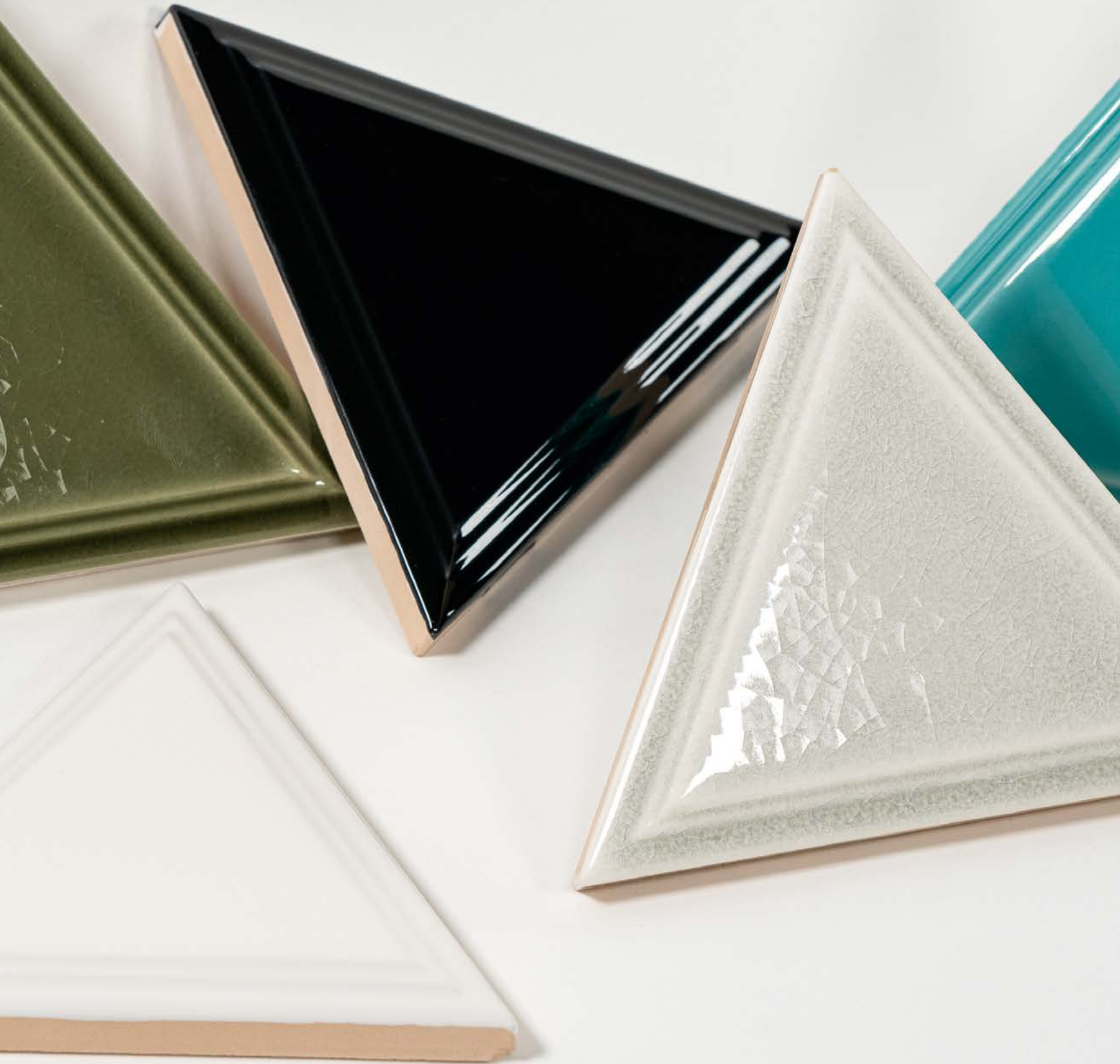

The triangle tile is a complement often used to round off geometric compositions that combine various shapes. In the past, it was used to fill in corners in designs of alfarzones (elongated hexagons), such as on the floor of the fifteenth-century Conangle Church, proving its use as a complementary piece. It was only very recently that the triangle tile bounced back as a ceramic piece with an amazing scope for decoration. It's now used in designs where this format takes centre stage.

At Carmen we've revived this format to explore all its possibilities as a piece that encompasses all the beauty of tiles, showcasing its key features of format, enamel coating and colour

## Triángulo

El triángulo cerámico es una pieza de complemento que usualmente servía para completar composiciones geométricas que combinaban diferentes formas. Usualmente se utilizaba para rellenar esquinas en composiciones de alfarzones (hexágonos alargados) como en el antiguo pavimento de la iglesia de Conangle en Barcelona (S.XV), por lo que siempre fueron una pieza complementaria. Fue muy recientemente cuando el triángulo cerámico se recuperó como una pieza cerámica con mayor calado decorativo. Hoy en día se utiliza en colocaciones donde este formato es el claro protagonista.

En Carmen recuperamos este formato para explorar todas sus posibilidades como una pieza que encierra toda la belleza de la cerámica explotando sus principales características: formato, esmalte y color.







This tile, just like the picket, traces its origins back to the alfardón, a ceramic piece originating in the Mudéjar architecture of the Iberian mainland. It was first used in the twelfth century, but the best-preserved copies are from the fourteenth and fifteenth centuries. In this case it's a multi-arched alfardón, giving it a more decorative dimension. It's a reinterpretation of this format where more holistic forms are introduced, typical of a vision of it from the nineteenth century widely used in the English countryside style and subsequently transferred to urban civil architecture, thanks to its wide range of technical properties.

We've revived this piece with a clear decorative spirit and a traditional style, which we've applied in both rustic and urban spaces.

#### Alfardón tipo arabesco.

Esta pieza tiene, como el picket, su origen en el alfardón, una pieza cerámica cuyo origen se encuentra en la arquitectura mudéjar de la península ibérica. Se comenzaron a usar en el S.XII aunque los mejores ejemplares que se conservan son de los S. XIV y XV. En este caso se trata de un alfardón con arco múltiple, en un intento de darle una dimensión más decorativa. Es una reinterpretación de este formato donde se introducen formas más organicistas, propias de una visión del mismo del S.XIX muy utilizada en el estilo de campiña inglés y que posteriormente se trasladó a la arquitectura civil urbana, gracias a sus altas prestaciones técnicas.

Recuperamos esta pieza con un claro espíritu decorativo y un estilo tradicional, que aplicamos en espacios, tanto rústicos como urbanos.

# Arabesc "Alfardón"





# Metallic



**Metallics are classic tiling effects that are characterised by their difficulty of application. With traditional materials and techniques, it was hard to control the final appearance, so the results on the surface were distinguished by uneven effects across the piece. This is exactly what would give each tile a unique and one-off appearance. For example, Raku is a technique of Japanese origin in which special enamels are used.**

**At Carmen we've reinterpreted metallics in a series of collections that feature the imperfect beauty of these effects, but which thanks to cutting-edge manufacturing techniques have helped us perfectly control the process.**

## Metálico

Los metalizados son efectos cerámicos clásicos que se caracterizan por su dificultad de aplicación. Con los materiales y técnicas tradicionales era complicado controlar el aspecto final, de modo que los resultados sobre la superficie se caracterizaban por efectos desiguales en la pieza. Precisamente esto es lo que confería a cada pieza una estética única y especial. Por ejemplo el Rakú es una técnica de origen japonés en la que se utilizan este tipo de esmaltes tan especiales.

En Carmen recuperamos los metalizados en una serie de colecciones que recogen la belleza imperfecta de estos efectos, pero a través de técnicas de fabricación modernas que nos permiten controlar perfectamente el proceso.





Like many ceramic classics, we find the origins of the hexagon in Islamic architecture, specifically in *Mudéjar* ceramics, developed between the 12<sup>th</sup> and 14<sup>th</sup> centuries.

The ancestor of the current hexagon is the *alfardón*, a hexagonal piece with a rectangle as its central shape. They were generally used as decorative motifs and were accompanied by other pieces in order to create compositions in pavements. During the Renaissance, the hexagon was an important decorative piece. Although rare, pieces from this period can be found in ceramics museums around the world.

It was during Art Nouveau when this format was updated with icons like the Gaudí tile, created by the Catalan architect in 1904. Currently, this tile covers Barcelona's famous Passeig de Gràcia. In this case, it is made of concrete, since the hexagon also became a very popular format in hydraulic tiles.

At Carmen, we recover this format with multiple collections. From more neutral or monochromatic designs, to those decorated or updated proposals that give a contemporary twist to the hexagon.

### Hexágono

Como muchos de los clásicos cerámicos, los orígenes del hexágono podemos encontrarlo en la arquitectura musulmana, en concreto en la mudéjar que se desarrolló entre los siglos XII y XVI. El antepasado del hexágono actual es el *alfardón*, una pieza hexagonal, con su parte central rectangular. Solían tener motivos decorativos y se acompañaban de otras piezas para crear composiciones en pavimentos. También durante el renacimiento el hexágono fue una pieza decorativa importante. Aunque escasas, en museos cerámicos de todo el mundo se pueden encontrar piezas de esta época.

Es durante el modernismo cuando se actualiza este formato con iconos como la loseta Gaudí, creada por el arquitecto catalán en 1904, que actualmente recubre el paseo de Gracia de Barcelona. En este caso está realizada con cemento, ya que el hexágono también se convirtió en un formato muy popular en las baldosas hidráulicas.

En Carmen recuperamos este formato con varias colecciones. Desde aquellas más neutras o monocoloras, hasta las decoradas o propuestas actualizadas que le dan una vuelta de tuerca contemporánea al hexágono.



Gaudí's floor tiles. *Picture: Canaan.*

Loseta Gaudí. *Imagen: Canaan.*

# Hexagon

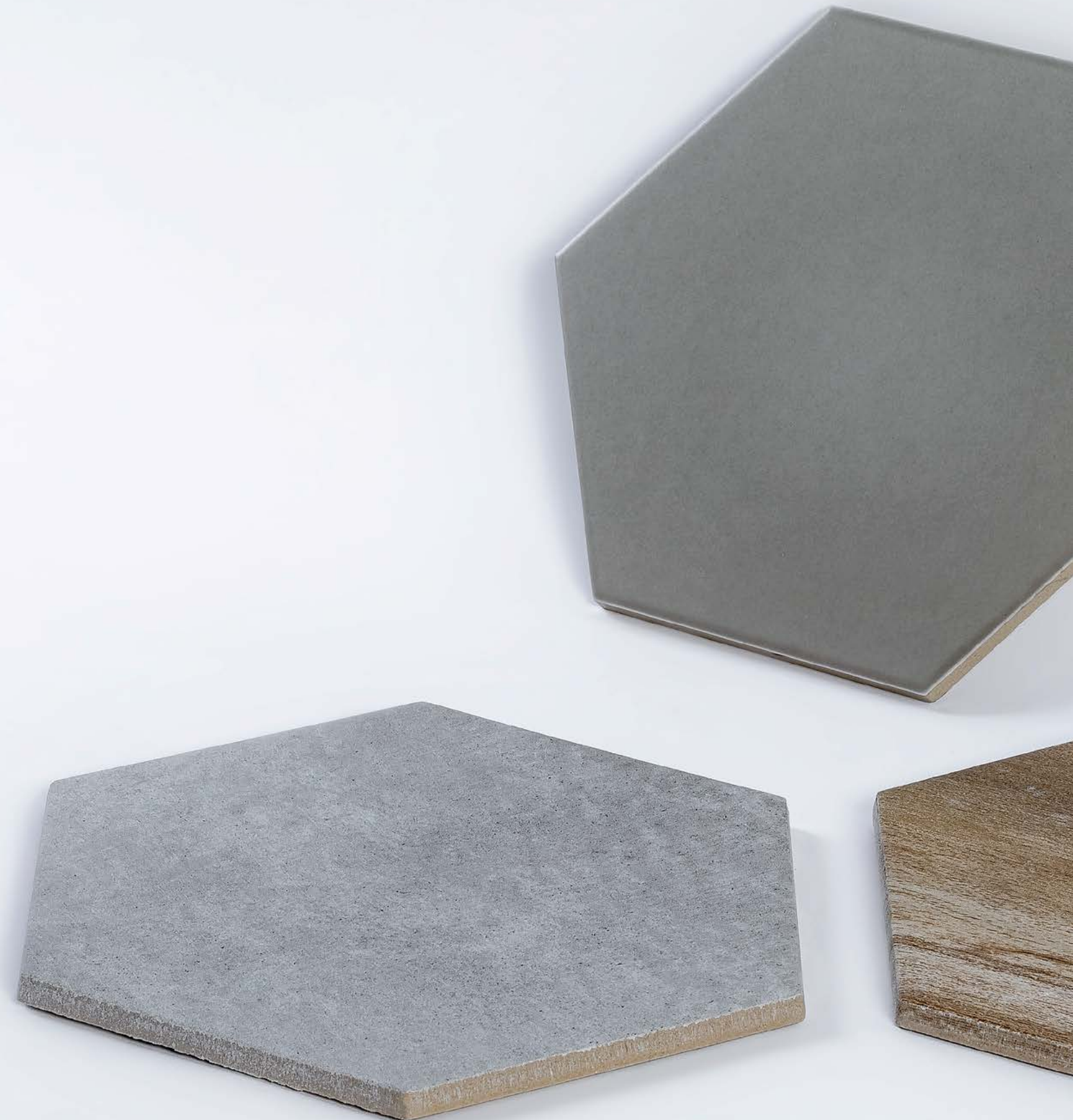



# Enameled cotto



Glaze is an essential element for understanding contemporary ceramics. It gives ceramic greater technical performance, as it waterproofs the tile. It also gives it the special shine of ceramic tiles. Cotto, or enameled clay, is a traditional material that stands out for the irregularity of its surface with an attractive wavy finish that plays with shines and shadows. Baked clay lost importance when the production of tiles and porcelain became more advanced, since they improve technical properties and allow for new decorative effects and wider formats. However, the traditional finish connects with ceramic's roots thanks to its way of understanding the material.

In Carmen, we have developed a series of collections that recover the imperfect beauty of the handcrafted finish, but using the latest technology and materials. We have also updated some references with colors and contemporary decorations, which give it a more urban touch.

## Cotto esmaltado

El esmalte es un elemento esencial para entender la cerámica contemporánea. Le otorga mayores prestaciones técnicas ya que impermeabiliza la baldosa. Además le confiere ese brillo tan especial de las baldosas cerámicas.

El cotto o barro cocido esmaltado es un material tradicional que destaca por la irregularidad de la superficie con un atractivo acabado ondulado, que realiza un juego de brillos y sombras. Con la introducción de los avances productivos, el azulejo y el porcelánico fueron quitando terreno al barro cocido, ya que mejoran las propiedades técnicas y permiten nuevos efectos de decoración y formatos más amplios. Sin embargo, el acabado tradicional conecta con las raíces cerámicas gracias a su forma de entender el material.

En Carmen hemos desarrollado una serie de colecciones que recuperan la belleza imperfecta del acabado artesano, pero con tecnologías y materiales de última generación. También hemos actualizado algunas referencias con colores y decoraciones contemporáneas que le dan un toque más urbano.



Altea collection — Colección Altea.





Casa Batlló, Barcelona.  
Picture: Michael Stallbaum.

Casa Batlló, Barcelona.  
Imagen: Michael Stallbaum.

The hydraulic tile is an icon of Art Nouveau progress in architecture. Although there are some previous examples, its international debut was in 1867 with its presentation at the Universal Exhibition in Paris, where it caused a sensation as a material that could replace marble. It was cheap to produce, as it did not need to be baked, and much more accessible than natural stone.

The original material consists of a pigmented concrete tile that is consolidated thanks to presses instead of ovens. The front face is decorated manually with molds where the colors are deposited so that a decoration is generated. Due to the time when it was launched on the market, the hydraulic tile has always been linked to Art Nouveau decorations.

With natural hydraulic tile, there are different keys to guaranteeing the quality of the installation. On one hand, the thickness of the superior decoration. Being a material that wears over time, the thicker the layer, the longer the top decoration lasts. On the other hand, it is necessary to clean the floor regularly with neutral products, then polish and finally wax the floor.

At Carmen, we have launched a series of collections that recover decorations and finishes typical of the hydraulic tile, but in ceramic material, which ensures the quality of the finish without the need for special maintenance.

#### Hidráulico

La baldosa hidráulica es un icono del progreso modernista en arquitectura. Aunque existen algunas referencias anteriores, su debut internacional fue en 1867 con su presentación en la Exposición Universal de París, donde causó sensación como material que podía sustituir al mármol. Era barato de producir, al no necesitar cocción, y mucho más accesible que la piedra natural.

El material original consiste en una baldosa de cemento pigmentado que se consolida gracias a prensas en lugar de hornos. La cara a vista se decora de forma manual con moldes donde se van depositando los colores de forma que se genera una decoración. Debido a la época en la que fue lanzada al mercado, la baldosa hidráulica siempre se ha vinculado con las decoraciones modernistas.

En la baldosa hidráulica natural existen diferentes claves para garantizar la calidad de la instalación. Por un lado, el grosor de la decoración superior. Al ser un material que se desgasta con el tiempo, cuanto más gruesa sea la capa, más dura la decoración superior. Por otro lado, es necesaria una limpieza regular con productos neutros, luego pulir y finalmente encerar el pavimento.

En Carmen lanzamos una serie de colecciones que recuperan decoraciones y acabados propios de la baldosa hidráulica, pero en material cerámico, lo que asegura la calidad del acabado sin necesidad de mantenimiento especial.

# Hydraulic tile





# Mosaic



Within the modern mosaic techniques, we travel to the streets of Lisbon and Copacabana to recover a classic of architecture: the Portuguese cobblestone. This technique, which was first used in Lisbon in 1842, quickly became the preferred technique for urban planners and people on the street because of its versatility, functionality and plastic flexibility.

Portuguese cobblestone is a small-format pavement with limestone or basalt in a square shape but with irregular sides. It was usually decorated in contrasting black and white, although other variants can be found. Although it was initially intended for sidewalks and public spaces, it quickly became fashionable and somewhat more refined versions were also seen in houses.

At Carmen, we recover this technique with our Lisbon collection, with a cleaner, more delicate look and a multitude of decorative possibilities thanks to the geometrical composition it proposes.

## Mosaico

Dentro de las técnicas modernas de mosaico nos trasladamos a las calles de Lisboa y Copacabana para recuperar un clásico de la arquitectura: el empedrado portugués. Esta técnica, que se usó por primera vez en Lisboa en 1842, se convirtió rápidamente en la preferida de urbanistas y personas de a pie por su versatilidad, funcionalidad y flexibilidad plástica.

El empedrado portugués es un pavimento de pequeño formato con piedra caliza o basalto de forma cuadrada pero con lados irregulares. Usualmente se decoraba en contraste de color blanco y negro, aunque pueden encontrarse otras variantes. Aunque inicialmente estaba destinado a aceras y espacios públicos, rápidamente se puso de moda y comenzaron a verse versiones algo más depuradas también en viviendas.

En Carmen recuperamos esta técnica con nuestra colección Lisbon, con un aire más delicado y limpio y multitud de posibilidades decorativas gracias a las composiciones geométricas que propone.





Tiles with particular geometries –rhombuses, triangles, hexagons...– have historically had a decorative role or have been used as accents in both flooring and facing. In the Early Middle Ages, special decorations for the corners of floors or altarpieces with fashionable scenes in each period were used as heraldic supports. The diamond format as such can be found for the first time during Art Nouveau period. It is a time when two important events come together: on the one hand, some of the greatest technical innovations in tile manufacturing and, on the other, the appearance of a bourgeois class interested in the decoration of the home, above all, as a form of status.

The diamond is one of the most special parallelograms in tiles, as it generates a unique effect. It is purely geometric, but provides movement.

At Carmen, we give this format a twist with a collection that combines different formats and a graphic development inspired by traditional glazes, but with an irreverent and modern color palette.

### Rombo

Las baldosas con geometrías particulares –rombos, triángulos, hexágonos...– han tenido históricamente un papel decorativo o de acento tanto en pavimentos como en revestimientos. En la alta edad media se utilizaban como soportes heráldicos, decoraciones especiales para las esquinas de pavimentos o retablos con escenas de moda en cada época. El formato de rombo como tal se puede encontrar por primera vez durante el modernismo. Es una época donde confluyen, por un lado, algunas de las mayores innovaciones técnicas en la fabricación de baldosa y, por otro lado, la aparición de una clase burguesa interesada en la decoración de la vivienda, sobre todo, como una forma de estatus.

El rombo es uno de los paralelogramos más especiales en baldosas, ya que genera un efecto único. Es puramente geométrico, pero aporta movimiento. Desde Carmen le damos un giro a este formato con una colección que combina diferentes formatos y con un desarrollo gráfico inspirado en los esmaltes tradicionales pero con una paleta de color irreverente y moderna.



# Diamond





# Fish scale



Ceramic scale is another classic icon of 19<sup>th</sup> century industrial design. Nature was one of the greatest influences for Art Nouveau. Flower, vegetation and animal motifs are constants in decorations of the time: flora and fauna were also inspirations for both structure and architecture. Ceramic fish-scaled tiles are a good example of this.

Its most popular use was in the roofs of buildings, specially in domes and small towers. Two clear examples are the old Hospital de la Santa Creu i Sant Pau in Barcelona by the architect Lluís Domènech i Montaner.

At Carmen, we have recovered this ceramic icon with Dynamic, a ceramic scale in six colors full of light and Mediterranean flavor, which is complemented by bricks and special pieces in the same tones. The collection also stands out because of its spectacular crackle finish, another classic of ceramics.

## Escama

La escama cerámica es otro de los iconos clásicos del diseño industrial del siglo XIX. Una de las grandes influencias para el modernismo era la naturaleza. En sus decoraciones se reproducen constantemente motivos de flores, vegetación y animales. Pero la flora y fauna también eran inspiración para la misma estructura y arquitectura. Una buena muestra de ello son las baldosas cerámicas en forma de escama de pez.

Su uso más popular fue en los tejados de edificios, con especial interés en cúpulas y pequeñas torres. Un ejemplo claro es el antiguo Hospital de la Santa Creu i Sant Pau en Barcelona, del arquitecto Lluís Domènech i Montaner.

En Carmen recuperamos este icono cerámico con Dynamic, una escama cerámica en seis colores llenos de luz y sabor mediterráneo que se completa con bricks y piezas especiales en los mismos tonos. La colección también destaca por su espectacular acabado craquelado, otro clásico de la cerámica.



Roof of the Hospital de la Santa Creu i Sant Pau (Barcelona).  
Picture: Amadalvarez.

Cubierta del Hospital de la Santa Creu i Sant Pau (Barcelona).  
Imagen: Amadalvarez.



In order to decorate efficiently, sometimes very little is needed. Small-format ceramics and monochromatic pieces have been the key elements that the ceramic sector has offered to provide spaces with light and decorative personality. Nevertheless, color has also been very much a part of the ceramic essence ever since glazes began to play an important role for this material. Not only did they confer insulation: they also allowed the introduction of color into the substrate.

At Carmen we have recovered this classic decorative strategy of ceramics thanks to our monochromatic collections. They are designs conceived to introduce a decorative element that adapts to the needs of each project. The palettes are very varied. On one hand, we have collections that are inspired by the traditional colors of ceramics. On the other, we introduce other, more contemporary tones. In our catalog, you will find monochromatic collections in different formats to let your imagination run free.

### Monocolor

En ocasiones para decorar con eficiencia hace falta poco. Cerámica de pequeño formato y piezas monocolor han sido los elementos clave que el sector cerámico ha ofrecido a los espacios para aportar luz y personalidad decorativa. Pero el color también es algo muy propio de la esencia cerámica desde que los esmaltes comenzaron a tener un papel importante para este material. No solo aportan aislamiento sino que permitían introducir color en el soporte.

Desde Carmen recuperamos una estrategia decorativa clásica de la cerámica gracias a nuestras colecciones de monocolors. Diseños pensados para introducir un elemento decorativo que se ajuste a las necesidades de cada proyecto. Las paletas son muy variadas. Por un lado, tenemos colecciones que se inspiran en los colores tradicionales de la cerámica; por otro, introducimos otros tonos más contemporáneos. En nuestro catálogo encontrarás colecciones monocolor en diferentes formatos para que dejes volar tu imaginación.



# Monochrome





# Crackled

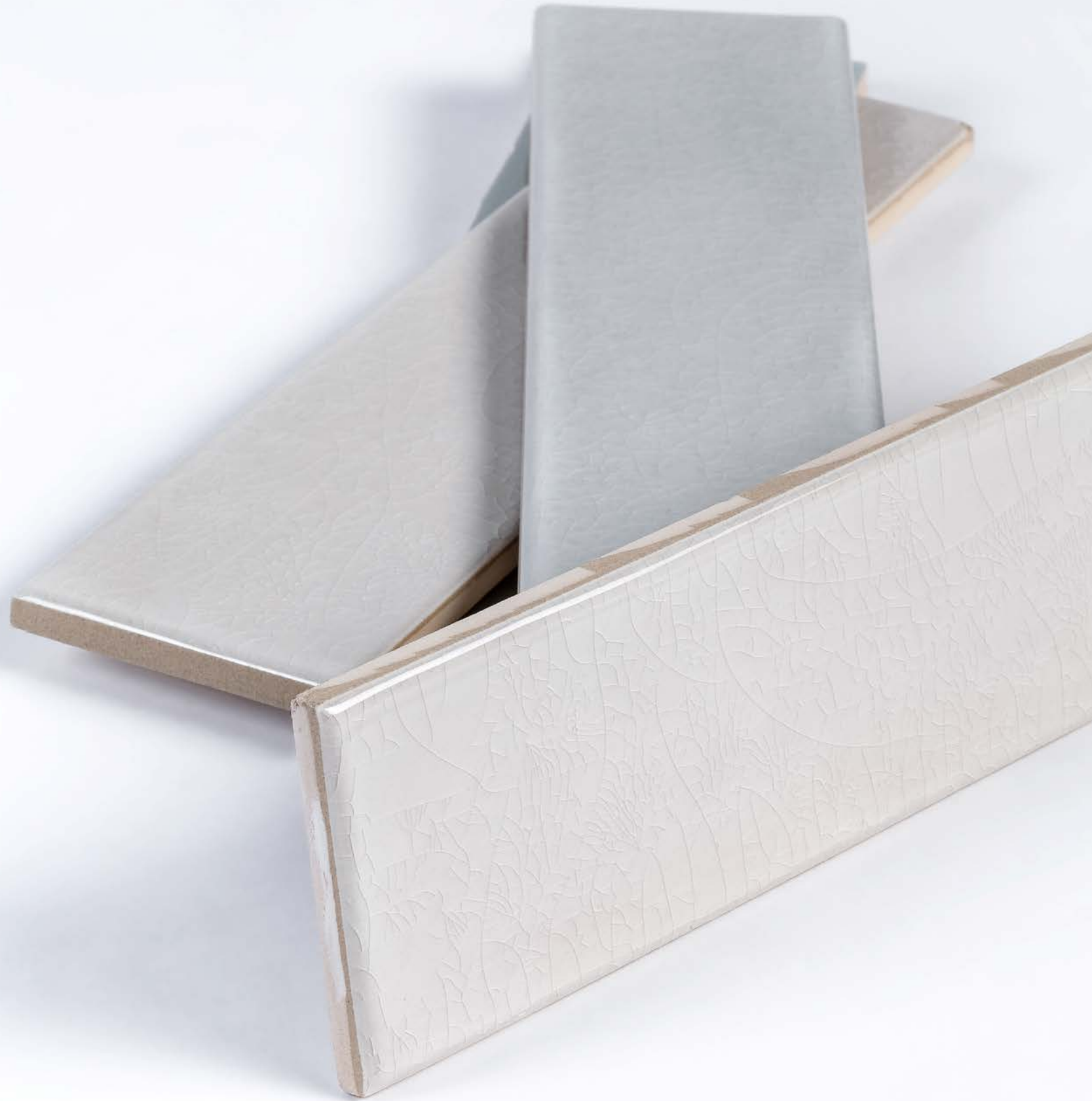

The differences in contraction between the ceramic bodies and the enamels provoke a crackle effect. Given that the glaze is thinner than the body, it is the glaze that cracks. Ceramic is a natural, living material: with the passage of the time, the crackle effect gets more and more evident, so it is not recommendable to use these pieces in areas such as showers where strong thermal changes take place. Technically, this is considered a manufactured imperfection, which was impossible to control when ceramics were made by hand. With the advent of new productive technologies, the crackle process was eliminated.

For centuries, however, the crackle of different pieces has been appreciated, so that an imperfection has come to be considered as something beautiful. At Carmen, we have recovered the crackle effect so characteristic of ceramics in some of our collections. These are traditional designs that show the natural beauty of enameled ceramics.

## Craquelado

Las diferencias de contracción entre las pastas cerámicas y los esmaltes provocan el efecto *craquelé*. Al ser el esmalte más fino que la pasta, es el esmalte el que se cuartea. La cerámica es un material natural y vivo. Con el paso del tiempo el craquelado es cada vez más evidente, por lo que no es recomendable usar estas piezas en zonas como duchas donde se producen fuertes cambios térmicos. Técnicamente se trata de una imperfección de fabricación, que mientras los procesos han sido artesanos era casi imposible de controlar. Con la llegada de las nuevas tecnologías productivas, el proceso de craquelado se ha eliminado.

Sin embargo, durante siglos, el craquelado de las piezas ha sido apreciado, por lo que una imperfección se ha llegado a considerar algo bello y hermoso. En Carmen recuperamos el efecto craquelado tan propio de la cerámica en algunas de nuestras colecciones. Diseños tradicionales que muestran la belleza natural de la cerámica esmaltada.





This is a clay baked enameled brick typical in Northern Africa. Once the initial square-shaped format has been manufactured, it is used as such or artisanally manipulated to create different formats that can be used to compose decorative mosaics. Zellige appeared during the 10<sup>th</sup> century, but it was during the Marinid dynasty in the 14<sup>th</sup> century when colors were introduced, and these became ceramic classics: blue, green and yellow.

In Morocco this is still a very common construction material which maintains its natural enamels from the region of Fez. Its manufacturing technique has changed very little since the 14<sup>th</sup> century.

At Carmen, we have recovered this classic piece with our Souk collection, in square and hexagonal format, and updated the colors in order to give it a more contemporary look. We have also introduced four graphics that gives it a unique decorative air.

### Zellige

El zellige es un ladrillo de barro cocido esmaltado típico del norte de África. Una vez fabricado, el formato inicial en cuadrado es usado como tal o manipulado de forma artesana para crear diferentes formatos que compondrán mosaicos decorativos. El zellige aparece durante el siglo X, pero es durante la dinastía de los benimerines en el siglo XIV cuando se introducen los colores que luego se convirtieron en clásicos cerámicos: azul, verde y amarillo.

El Marruecos continúa siendo un material de construcción muy habitual que conserva sus esmaltes naturales con origen en la región de Fez. Su técnica de fabricación ha cambiado muy poco desde el siglo XIV.

En Carmen recuperamos este clásico con nuestra colección Souk, en formato cuadrado y hexagonal. Actualizamos los colores para darle un aire más contemporáneo e introducimos también cuatro gráficas que le dan una aire decorativo sin igual.



Detail of zellige in Marrakech. *Picture: Maupie.*

Detalle de zellige en Marrakech. *Imagen: Maupie.*

# Zellige





# Octagon



The octagon is a format of pavement that became popular during the Victorian (1837-1901) and Edwardian (1901-1910) eras in England. It has remained popular until now in old houses and new constructions that respect some classic elements. The octagon used in this type of pavement has short points and it is completed with a special piece that joins the different tiles. The most traditional color combination up to the present day has been black and white.

For Victorian society, cleanliness was an important value when conceiving their living spaces. This obsession with hygiene, together with industrial innovations in the material sector, led to the spread of ceramic tiles, both in rich bourgeois and noble houses and in the most popular houses.

At Carmen, we have recovered this pavement with our Eight collection, a classic design that reproduces a very subtle natural stone structure, enhancing the sensation of cleanliness. A timeless icon in black and white.

## Octógono

El octógono es un formato de pavimento que se puso de moda durante la época victoriana (1837-1901) y eduardiana (1901-1910) en Inglaterra y que ha permanecido hasta la actualidad, tanto en viviendas antiguas como en nueva construcción, donde se respetan alguno de los elementos clásicos. El octógono propio de este tipo de pavimentos tiene las puntas cortas y se completa con una pieza especial que une las diferentes baldosas. El blanco y negro es el color más tradicional hasta nuestros días.

Para la sociedad victoriana la limpieza era un valor importante a la hora de proyectar sus casas. Esta obsesión por la higiene unida a las innovaciones industriales en el sector de los materiales hizo que las baldosas cerámicas se extendieran, tanto en viviendas ricas de burgueses y nobles, como en las casas más populares.

En Carmen recuperamos este pavimento con la colección Eight, un diseño clásico que reproduce en la superficie una estructura de piedra natural muy sutil que mejora la sensación de limpieza. Un icono atemporal en blanco y negro.



Verona collection — Colección Verona.

Sources/Fuentes:

<http://www.jackfieldconservation.co.uk/victorian-and-edwardian-tiles/>  
<https://www.ctdtiles.co.uk/p-7622-victorian-geometric-tiles-history.aspx>  
<http://www.renewrestoration.co.uk/the-history-of-victorian-geometric-and-encaustic-tiled-floors>  
<https://www.porcelainsuperstore.co.uk/blog/victorian-tiles-little-background/>



# Symbols

Symbología

<b>P</b> PORCELAIN TILES / PORCELÁNICO	<b>C0</b> CLASS 0 / CLASE 0
<b>PR</b> RED BODY / PASTA ROJA	<b>C1</b> CLASS 1 / CLASE 1
<b>PB</b> WHITE BODY / PASTA BLANCA	<b>C2</b> CLASS 2 / CLASE 2
<b>WT</b> WALL TILE / REVESTIMIENTO	<b>C3</b> CLASS 3 / CLASE 3
<b>FT</b> FLOOR TILES / PAVIMENTO	<b>R9</b> ANTI-SLIP R9
<b>*B</b> SHINE / BRILLO	<b>R10</b> ANTI-SLIP R10
<b>M</b> MATT / MATE	<b>R11</b> ANTI-SLIP R11
<b>*S</b> SATIN / SATINADO	<b>R12</b> ANTI-SLIP R12
<b>*P</b> SHINE POLISHED / PULIDO BRILLO	<b>ANTISLIP (DIN 51097)</b>
<b>M</b> MATT POLISHED / PULIDO MATE	<b>(DCOF) &gt;0.50</b>
<b>L</b> LAPPED / LAPATTO	<b>RECOMMENDED JOINT 0,2" / JUNTA RECOMENDADA 5MM</b>
<b>M</b> MATT LAPPED / LAPATTO MATE	<b>THICKNESS 0,4" / ESPESOR 10MM</b>
<b>R</b> RECTIFIED / RECTIFICADO	<b>V1</b> UNIFORM APPEARANCE / ASPECTO UNIFORME
<b>C</b> COLORED BODY / MASA COLOREADA	<b>V2</b> SLIGHT VARIATION / VARIACION LEVE
<b>F</b> FULL BODY / TODO MASA	<b>V3</b> MODERATE VARIATION / VARIACION MODERADA
<b>T</b> THICKNESS / ESPESORADO	<b>V4</b> SUBSTANTIAL VARIATION / VARIACION FUERTE
<b>N</b> NATURAL PRODUCT / PRODUCTO NATURAL	<b>M</b> MODULARITY / MODULARIDAD
<b>S</b> SLIM / ULTRAFINO	<b>G</b> GRAPHIC FACES X PIECES / VARIACIÓN DE DISEÑO X PIEZAS
<b>HM</b> HAND MADE / HECHO A MANO	<b>C</b> CRACKLED / CRAQUELÉ
<b>E</b> EXTRUDED / EXTRUSIONADO	<b>RU4</b> ALL THE HOUSE AND COMMERCIAL PREMISES WITH LIMITED TRAFFIC. TODA LA VIVIENDA Y LOCALES COMERCIALES DE TRANSITO LIMITADO.
<b>F</b> FROST PROOF / ANTI HIELO	<b>RU5</b> ANY ROOM SUBJECT TO RELATIVELY HEAVY, UNPROTECTED TRAFFIC. CUALQUIER ESTANCIA SOMETIDA A UN TRANSITO RELATIVAMENTE FUERTE Y NO PROTEGIDO.

## Meaning of the symbols and classifications used in this catalog.

## Significado de los símbolos y clasificaciones utilizados en el catálogo.

For more technical information, specifications and images, visit our website. The packing of our items is subject to variations. To get the most accurate and updated information, we recommend to check the website.

Para más información técnica, especificaciones e imágenes visite nuestra web. El embalaje de los artículos está sujeto a variaciones, para obtener el dato exacto y actual se recomienda consultar la web.

# Catalogue reading

## Lectura del catálogo

### 01 Altea

02 Inspiration - Inspiración Brick - Brick Monochrome - Monocolor

03 Sizes - Formatos 7,5x30 cm - 3"x12"

04

05

Special pieces - Piezas especiales  
Available in all colors - Disponible en todos los colores

06

Technical characteristics & packing - Características técnicas y embalaje

07

White Body / Pasta Blanca	Moderate Variation / Variación Moderada
WALL TILE / REVESTIMIENTO	THICKNESS L7 / ESPESOR 7MM
SHINE / BRILLO	

08

Size / Formato	Tiles / Piezas	Box / Caja	Net Weight / Peso Neto	Gross Weight / Peso Bruto	Boxes / Palets	Net Weight / Peso Neto	Gross Weight / Peso Bruto
75x30	22	6,30	6,54	150	60	780	

09

10

11

12

13

14

Carmen 10

Altea 11

Altea/Calpe collection is looking back in time: a material that reinvents itself for modern spaces. A collection produced on wall white body that recalls the original ceramic made of clay and allows the creation of many compositions and spaces.

La colección Altea/Calpe es una mirada atrás en el tiempo, un material que se reinventa para espacios más modernos. Una colección producida sobre pasta blanca de revestimiento que recuerda a la cerámica original elaborada en barro y permite crear multitud de composiciones y ambientes.

### 01 / 11

Collection name /  
Nombre de la colección

### 02

Collection inspiration /  
Inspiración de la colección

### 03

Collection sizes /  
Formatos de la colección

### 04

Graphic description of the piece /  
Descripción gráfica de la pieza

### 05

Name, size and code of the piece /  
Nombre, formato y código de la pieza

### 06

Special pieces available /  
Piezas especiales disponibles

### 07

General characteristics of the collection /  
Características generales de la colección

### 08

Packing characteristics of the collection /  
Características de embalaje de la colección

### 09 / 14

Page number /  
Número de página

### 10

Company name /  
Nombre de la empresa

### 12

Collection scene /  
Ambiente de la colección

### 13

Scene description /  
Descripción del ambiente



**/true tile/:**

a ceramic tile proud of its roots.

**/true tile/:**

una baldosa cerámica orgullosa de sus raíces.



# Collections

**Colecciones**



Inspiration · Inspiración

Enameled cotto · Cotto esmaltado Brick · Brick Monochrome · Monocolor

Sizes · Formatos

7,5x30 cm · 3"x12"



ALTEA WHITE  
7.5X30 / 3"X12" P94/M



ALTEA GREY  
7.5X30 / 3"X12" P94/M



ALTEA IVORY  
7.5X30 / 3"X12" P94/M



ALTEA TAUPE  
7.5X30 / 3"X12" P94/M



ALTEA SKY  
7.5X30 / 3"X12" P94/M

Special pieces · Piezas especiales  
Available in all colors · Disponible en todos los colores

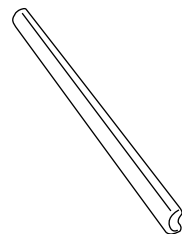

TORELLO ALTEA  
2 X 30 / 1" X 12" K26/P

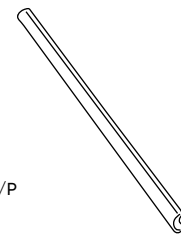

EDGE STICK ALTEA  
1.5 X 30 / 0.6" X 12" K18/P

### Características técnicas · Technical characteristics

**PB** WHITE BODY / PASTA BLANCA

**W** WALL TILE / REVESTIMIENTO

**\*B** SHINE / BRILLO

**V3** MODERATE VARIATION / VARIACION MODERADA



Para más información técnica, especificaciones e imágenes visite nuestra web  
El embalaje de los artículos está sujeto a variaciones, para obtener el dato exacto y actual se recomienda consultar la web.  
For more technical information, specifications and images, visit our website  
The packing of our items is subject to variations. To get the most accurate and updated information, we recommend to check the website.  
Pour plus d'informations techniques, de spécifications et de visuels, visitez notre site web  
L'emballage des articles est sujet à variation, pour obtenir les données exactes et actuelles il est recommandé de consulter notre site web.

ALTEA SKY 7.5X30.





# Brianna



Carmen

Introduced at the Paris Universal Expo in 1867, the hydraulic tile became a product that revolutionized the market and attracted the great artists of the time. Since then, it has never gone out of fashion. With the Brianna collection we reinterpret and update this classic, with contemporary decorative motifs, purifying the lines and creating a more temperate and trendy color palette.

Brianna

Inspiration · Inspiración

Hydraulic tile · Hidráulico

Sizes · Formatos

15x15 cm · 6"x6"



**C2 R10** BRIANNA PUMICE  
15X15 / 6"X6" L29/M



NORA PUMICE  
15X15 / 6"X6" L29/M



ENYA PUMICE  
15X15 / 6"X6" L29/M



**C2 R10** BRIANNA ACQUA  
15X15 / 6"X6" L29/M



NORA ACQUA  
15X15 / 6"X6" L29/M

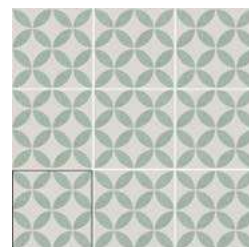

ENYA ACQUA  
15X15 / 6"X6" L29/M



**C2 R10** BRIANNA COAL  
15X15 / 6"X6" L29/M



NORA COAL  
15X15 / 6"X6" L29/M

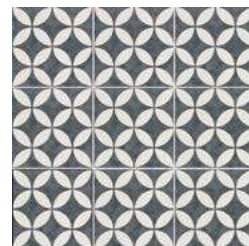

ENYA COAL  
15X15 / 6"X6" L29/M

## Características técnicas · Technical characteristics

- P** PORCELAIN TILES / PORCELÁNICO
- M** MATT / MATE
- V2** SLIGHT VARIATION / VARIACION LEVE

- F** FROST PROOF / ANTIHIELO
- RU5** RECOMMENDED USE / USO RECOMENDADO - RU5
- G** GRAPHIC FACES / VARIACIÓN DE DISEÑO: 6 P.



Para más información técnica, especificaciones e imágenes visite nuestra web. El embalaje de los artículos está sujeto a variaciones, para obtener el dato exacto y actual se recomienda consultar la web.  
For more technical information, specifications and images, visit our website. The packing of our items is subject to variations. To get the most accurate and updated information, we recommend to check the website.  
Pour plus d'informations techniques, de spécifications et de visuels, visitez notre site web. L'emballage des articles est sujet à variation, pour obtenir les données exactes et actuelles il est recommandé de consulter notre site web.

BRIANNA ACQUA 15X15. ENYA ACQUA 15X15. NORA ACQUA 15X15. WOOD MATT RECT 60X120.





# Bulge



Inspiration · Inspiración

Brick · Brick Monochrome · Monocolor

Sizes · Formatos

7,5x30 cm · 3"x12" 12,4x12,4 cm · 5"x5"



BULGE WHITE  
7.5X30 / 3"X12" N25/M



BULGE ACQUA  
7.5X30 / 3"X12" N25/M



BULGE OCEAN  
7.5X30 / 3"X12" N25/M



BULGE GREY  
7.5X30 / 3"X12" N25/M



BULGE VOLCANO  
7.5X30 / 3"X12" N25/M

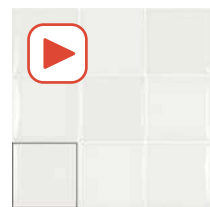

BULGE WHITE  
12.4X12.4 / 5"X5" L17/M



BULGE ACQUA  
12.4X12.4 / 5"X5" L17/M



BULGE OCEAN  
12.4X12.4 / 5"X5" L17/M



BULGE GREY  
12.4X12.4 / 5"X5" L17/M



BULGE VOLCANO  
12.4X12.4 / 5"X5" L17/M

Special pieces · Piezas especiales  
Available in all colors · Disponible en todos los colores

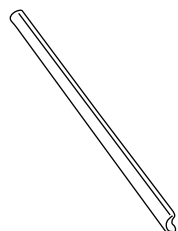

EDGE STICK BULGE  
1.5 X 30 / 0.6" X 12" K18/P

## Características técnicas · Technical characteristics

**PB** WHITE BODY / PASTA BLANCA  
**W** WALL TILE / REVESTIMIENTO

**B** SHINE / BRILLO  
**V4** SUBSTANTIAL VARIATION / VARIACION FUERTE

**G** GRAPHIC FACES / VARIACIÓN DE DISEÑO:  
20 P.



Para más información técnica, especificaciones e imágenes visite nuestra web  
El embalaje de los artículos está sujeto a variaciones, para obtener el dato exacto y actual se recomienda consultar la web.  
For more technical information, specifications and images, visit our website  
The packing of our items is subject to variations. To get the most accurate and updated information, we recommend to check the website.  
Pour plus d'informations techniques, de spécifications et de visuels, visitez notre site web  
L'emballage des articles est sujet à variation, pour obtenir les données exactes et actuelles il est recommandé de consulter notre site web.



Carmen

Bulge

BULGE OCEAN 12,4X12,4. BULGE-WHITE 12,4X12,4. EPOCA WHITE SILKEN RECT. 60X60.



# Calacatta Slow



Inspiration · Inspiración

Brick · Bric Hexagon · Hexágono

Sizes · Formatos

7,5x30 cm · 3"x12" 13,9x16 cm · 5"x6"



**PB** **M** CALACATTA SLOW MATT  
7,5X30 / 3"X12" L20/M



**P** **M** **\*** **\*** HEXAGON CALACATTA SLOW  
13,9X16 / 5"X6" N70/M



**P** **B** **\*** **\*** HEXA BOHO CALACATTA SLOW  
13,9X16 / 5"X6" L07/M

Special pieces · Piezas especiales  
Available in all colors · Disponible en todos los colores

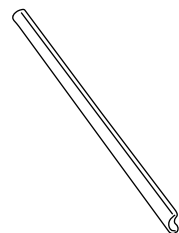

EDGE STICK CALACATTA SLOW  
1,5 X 30 / 0,6" X 12" K18/P

Características técnicas · Technical characteristics

**V2** SLIGHT VARIATION / VARIACION LEVE

**RU5** RECOMMENDED USE / USO RECOMENDADO - RU5

**GRAPHIC FACES / VARIACION DE DISEÑO:**  
7,5X30 - 40 P.  
HEXAGON - 40 P.  
HEXA BOHO - 6 P.



Para más información técnica, especificaciones e imágenes visite nuestra web  
El embalaje de los artículos está sujeto a variaciones, para obtener el dato exacto y actual se recomienda consultar la web.  
For more technical information, specifications and images, visit our website  
The packing of our items is subject to variations. To get the most accurate and updated information, we recommend to check the website.  
Pour plus d'informations techniques, de spécifications et de visuels, visitez notre site web  
L'emballage des articles est sujet à variation, pour obtenir les données exactes et actuelles il est recommandé de consulter notre site web.

Carmen

Calacatta slow

Slow Life is a philosophy of life based on slowing down in order to live in the present moment and fully (and consciously) enjoy the now. Slowing down the pace to allow time for pleasurable activities that make us happy, to bring nature into our home.

Slow Life es una filosofía de vida basada en la desaceleración con el fin de vivir el momento presente y disfrutar plenamente (y conscientemente) del ahora. Desacelerar el ritmo para conceder tiempo a actividades placenteras y que nos hagan felices, para introducir la naturaleza dentro de nuestra casa.



CALACATTA SLOW MATT RECT 120X260 FORTUNE MATT RECT 60X120 HEXA BOHO CALACATTA SLOW 13,9X16



Inspiration · Inspiración

Enameled cotto · Cotto esmaltado Brick · Brick Monochrome · Monocolor

Sizes · Formatos

7,5x30 cm · 3"x12"



CALPE WHITE  
7.5X30 / 3"X12" P94/M



CALPE GREY  
7.5X30 / 3"X12" P94/M



CALPE SKY  
7.5X30 / 3"X12" P94/M



CALPE IVORY  
7.5X30 / 3"X12" P94/M



CALPE TAUPE  
7.5X30 / 3"X12" P94/M

### Special pieces · Piezas especiales

Available in all colors · Disponible en todos los colores

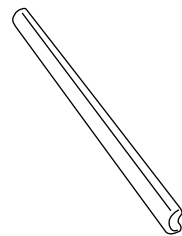

TORELLO CALPE  
2 X 30 / 1" X 12" K26/P

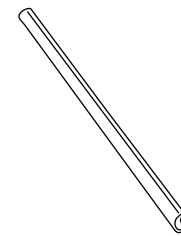

EDGE STICK CALPE  
1.5 X 30 / 0.6" X 12" K18/P

### Características técnicas · Technical characteristics

**PB** WHITE BODY / PASTA BLANCA

**W** WALL TILE / REVESTIMIENTO

**M** MATT / MATE

**V3** MODERATE VARIATION / VARIACION MODERADA



Para más información técnica, especificaciones e imágenes visite nuestra web  
El embalaje de los artículos está sujeto a variaciones, para obtener el dato exacto y actual se recomienda consultar la web.  
For more technical information, specifications and images, visit our website  
The packing of our items is subject to variations. To get the most accurate and updated information, we recommend to check the website.  
Pour plus d'informations techniques, de spécifications et de visuels, visitez notre site web  
L'emballage des articles est sujet à variation, pour obtenir les données exactes et actuelles il est recommandé de consulter notre site web.





# Contemporary



Inspiration · Inspiración

Enameled cotto · Cotto esmaltado Monochrome · Monocolor

Sizes · Formatos

15x15 cm · 6"x6" 6x26 cm · 2,5"x10"



**M R10** CONTEMPORARY COCONUT MILK  
15X15 / 6"X6" R59/M



**M R10** CONTEMPORARY BLUESTONE  
15X15 / 6"X6" R59/M



**M R10** CONTEMPORARY ROSE QUARTZ  
15X15 / 6"X6" R59/M



**M R10** CONTEMPORARY ASH ROSE  
15X15 / 6"X6" R59/M



**M R10** CONTEMPORARY AQUA SEA  
15X15 / 6"X6" R59/M



**M R10** CONTEMPORARY MINERAL GREY  
15X15 / 6"X6" R59/M



**M R10** CONTEMPORARY FOREST  
15X15 / 6"X6" R59/M



**M R10** CONTEMPORARY OBSIDIAN  
15X15 / 6"X6" R59/M



**M** NELLY COCONUT MILK  
15X15 / 6"X6" J44/M



**M** NELLY BLUESTONE  
15X15 / 6"X6" J44/M



**M** NELLY ROSE QUARTZ  
15X15 / 6"X6" J44/M



**M** NELLY ASH ROSE  
15X15 / 6"X6" J44/M



**M** NELLY AQUA SEA  
15X15 / 6"X6" J44/M



**M** NELLY MINERAL GREY  
15X15 / 6"X6" J44/M



**M** NELLY FOREST  
15X15 / 6"X6" J44/M



**M** NELLY OBSIDIAN  
15X15 / 6"X6" J44/M



Contemporary

NELLY AQUA SEA 15X15. WABI SABBAH LAPATTO RECT. 60X120.



# Contemporary



Inspiration · Inspiración

Enameled cotto · Cotto esmaltado Monochrome · Monocolor

Sizes · Formatos

15x15 cm · 6"x6" 6x26 cm · 2,5"x10"



**M** **R10** PICKET CONTEMPORARY COCONUT MILK  
6X26 / 2.5"X10" L83/M



**\*B** **R10** PICKET MODERN COCONUT MILK  
6X26 / 2.5"X10" L84/M



**M** **R10** PICKET CONTEMPORARY BLUESTONE  
6X26 / 2.5"X10" L83/M



**\*B** **R10** PICKET MODERN BLUESTONE  
6X26 / 2.5"X10" L84/M



**M** **R10** PICKET CONTEMPORARY ROSE QUARTZ  
6X26 / 2.5"X10" L83/M



**\*B** **R10** PICKET MODERN ROSE QUARTZ  
6X26 / 2.5"X10" L84/M



**M** **R10** PICKET CONTEMPORARY ASH ROSE  
6X26 / 2.5"X10" L83/M



**\*B** **R10** PICKET MODERN ASH ROSE  
6X26 / 2.5"X10" L84/M



**M** **R10** PICKET CONTEMPORARY AQUA SEA  
6X26 / 2.5"X10" L83/M



**\*B** **R10** PICKET MODERN AQUA SEA  
6X26 / 2.5"X10" L84/M



**M** **R10** PICKET CONTEMPORARY MINERAL GREY  
6X26 / 2.5"X10" L83/M



**\*B** **R10** PICKET MODERN MINERAL GREY  
6X26 / 2.5"X10" L84/M



**M** **R10** PICKET CONTEMPORARY FOREST  
6X26 / 2.5"X10" L83/M



**\*B** **R10** PICKET MODERN FOREST  
6X26 / 2.5"X10" L84/M



**M** **R10** PICKET CONTEMPORARY OBSIDIAN  
6X26 / 2.5"X10" L83/M



**\*B** **R10** PICKET MODERN OBSIDIAN  
6X26 / 2.5"X10" L84/M

## Características técnicas · Technical characteristics

**P** PORCELAIN TILES / PORCELÁNICO

**FROST PROOF / ANTIHIELO**

**GRAPHIC FACES / VARIACIÓN DE DISEÑO:**  
12 P.

**C2** CLASS 2 / CLASE 2

**RU5** RECOMMENED USE / USO RECOMENDADO - RUS

**V3** MODERATE VARIATION / VARIACION MODERADA

**(DCOF) >0.42**



Para más información técnica, especificaciones e imágenes visite nuestra web  
El embalaje de los artículos está sujeto a variaciones, para obtener el dato exacto y actual se recomienda consultar la web.  
For more technical information, specifications and images, visit our website  
The packing of our items is subject to variations. To get the most accurate and updated information, we recommend to check the website.  
Pour plus d'informations techniques, de spécifications et de visuels, visitez notre site web  
L'emballage des articles est sujet à variation, pour obtenir les données exactes et actuelles il est recommandé de consulter notre site web.



Carmen

Contemporary

PICKET MODERN MINERAL GREY 6X26; PICKET CONTEMPORARY MINERAL GREY 6X26; SEBUOIA OAK RECT 25X150



Inspiration · Inspiración

Stone · Stone

Sizes · Formatos

15x15 cm · 6"x6"





CROSS WHITE  
15X15 / 6"X6" L29/M

CROSS SAND  
15X15 / 6"X6" L29/M

CROSS TAUPE  
15X15 / 6"X6" L29/M



## Características técnicas · Technical characteristics

- P** PORCELAIN TILES / PORCELÁNICO
- M** MATT / MATE
- V3** MODERATE VARIATION / VARIACION MODERADA
-  FROST PROOF / ANTIHIELO
- RU5** RECOMMENED USE / USO RECOMENDADO - RUS
-  GRAPHIC FACES / VARIACIÓN DE DISEÑO: 52 P.



Para más información técnica, especificaciones e imágenes visite nuestra web  
El embalaje de los artículos está sujeto a variaciones, para obtener el dato exacto y actual se recomienda consultar la web.  
For more technical information, specifications and images, visit our website  
The packing of our items is subject to variations. To get the most accurate and updated information, we recommend to check the website.  
Pour plus d'informations techniques, de spécifications et de visuels, visitez notre site web  
L'emballage des articles est sujet à variation, pour obtenir les données exactes et actuelles il est recommandé de consulter notre site web.

From the fusion of a classic Burgundy stone and Onyx marble comes the idea for Cross Cross collection. Nature and elegance merge as never before in this ambitious project.

De la fusión de una clásica piedra de Borgoña y del mármol Ónice nace la idea de la colección Cross. Naturaleza y elegancia se fusionan como nunca en este ambicioso proyecto.



ANTI-SLIP ARGILLAE NIVE RECT. 60X120. ANTI-SLIP CROSS WHITE RECT. 60X120.



# Dahlia



Inspiration · Inspiración

Hydraulic tile · Hidráulico

Sizes · Formatos

15x15 cm · 6"x6"

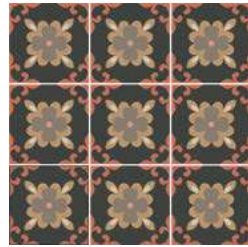

DAHLIA DAY  
15X15 / 6"X6" L33/M



DAISY DAY  
15X15 / 6"X6" L33/M



JASMINE DAY  
15X15 / 6"X6" L33/M

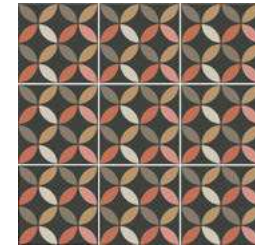

PANSY DAY  
15X15 / 6"X6" L33/M



VIOLET DAY  
15X15 / 6"X6" L33/M

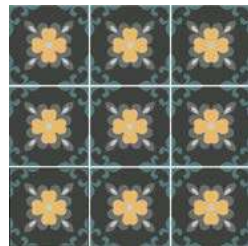

DAHLIA NIGHT  
15X15 / 6"X6" L33/M



DAISY NIGHT  
15X15 / 6"X6" L33/M



JASMINE NIGHT  
15X15 / 6"X6" L33/M

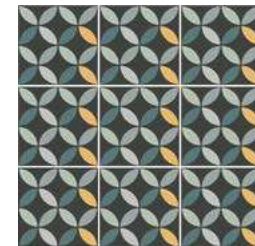

PANSY NIGHT  
15X15 / 6"X6" L33/M



VIOLET NIGHT  
15X15 / 6"X6" L33/M

## Características técnicas · Technical characteristics

**P** PORCELAIN TILES / PORCELÁNICO

**M** MATT / MATE

**C2** CLASS 2 / CLASE 2

**R10** R10

**V1** UNIFORM APPEARANCE / ASPECTO UNIFORME

**FROST PROOF / ANTIHIELO**

**RU5** RECOMMENDED USE / USO RECOMENDADO - RU5



Para más información técnica, especificaciones e imágenes visite nuestra web  
El embalaje de los artículos está sujeto a variaciones, para obtener el dato exacto y actual se recomienda consultar la web.  
For more technical information, specifications and images, visit our website  
The packing of our items is subject to variations. To get the most accurate and updated information, we recommend to check the website.  
Pour plus d'informations techniques, de spécifications et de visuels, visitez notre site web  
L'emballage des articles est sujet à variation, pour obtenir les données exactes et actuelles il est recommandé de consulter notre site web.

Carmen

Dahlia

Dahlia is a transgressive and innovative bet through which we are modernizing the concept of the hydraulic tile with colors full of life and serenity. We have created the Dahlia collection to cover all creative needs with its play on colors.

Dahlia es una apuesta transgresora y novedosa, a través de la que modernizamos el concepto de la baldosa hidráulica con colores llenos de vida y serenos. Hemos diseñado la colección Dahlia para cubrir todas las necesidades creativas por su juego de colores.

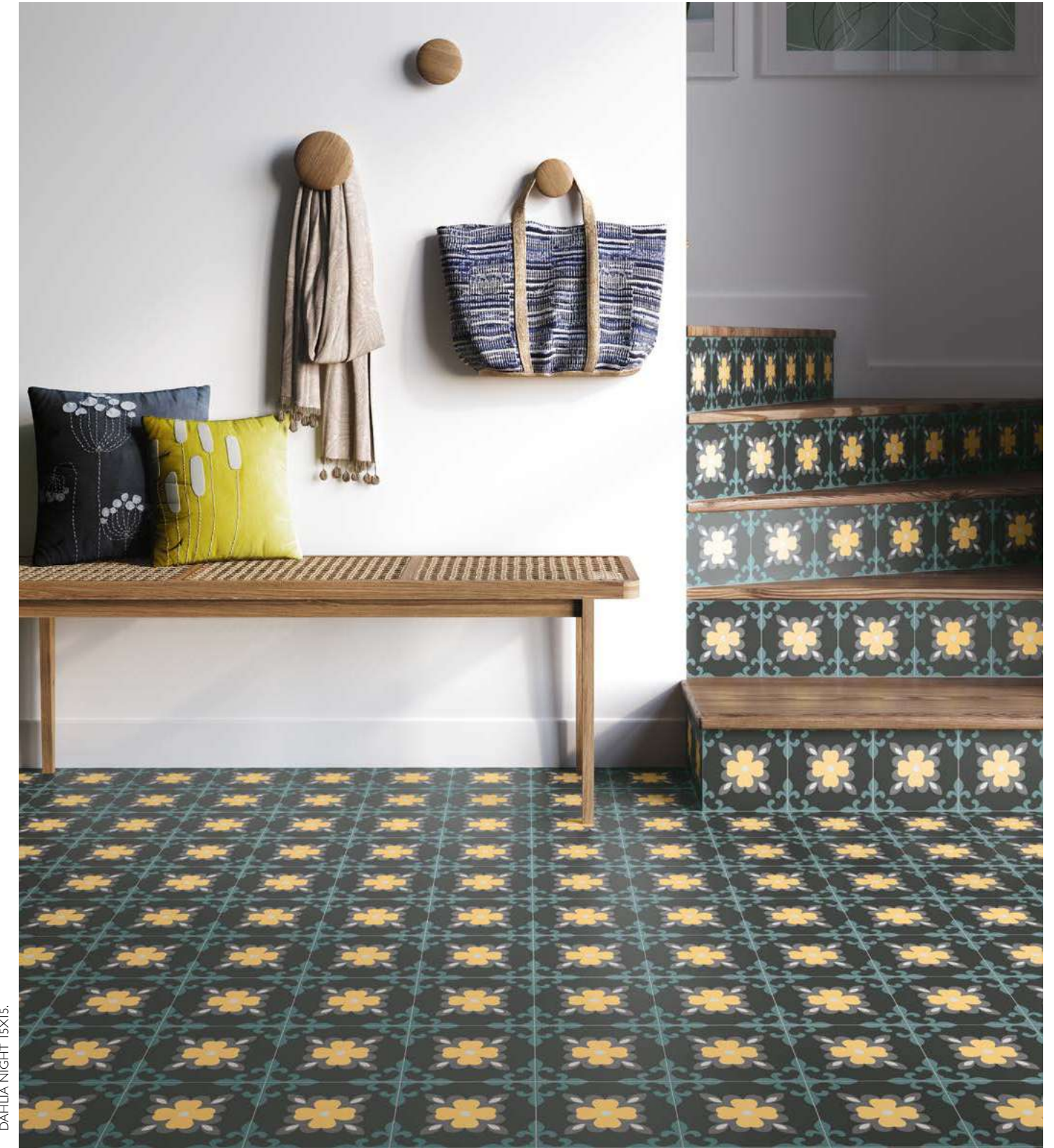

DAHLIA NIGHT 15X15.



# Dallas



Inspiration · Inspiración

Stone · Piedra Brick · Brick Monochrome · Monocolor

Sizes · Formatos

6,3x25 cm · 2,5"x10"



DALLAS NATURAL  
6.3X25 / 2.5"X10" L05/M



DALLAS OXID  
6.3X25 / 2.5"X10" L05/M



DALLAS BLUE  
6.3X25 / 2.5"X10" L05/M



DALLAS ACQUA  
6.3X25 / 2.5"X10" L05/M

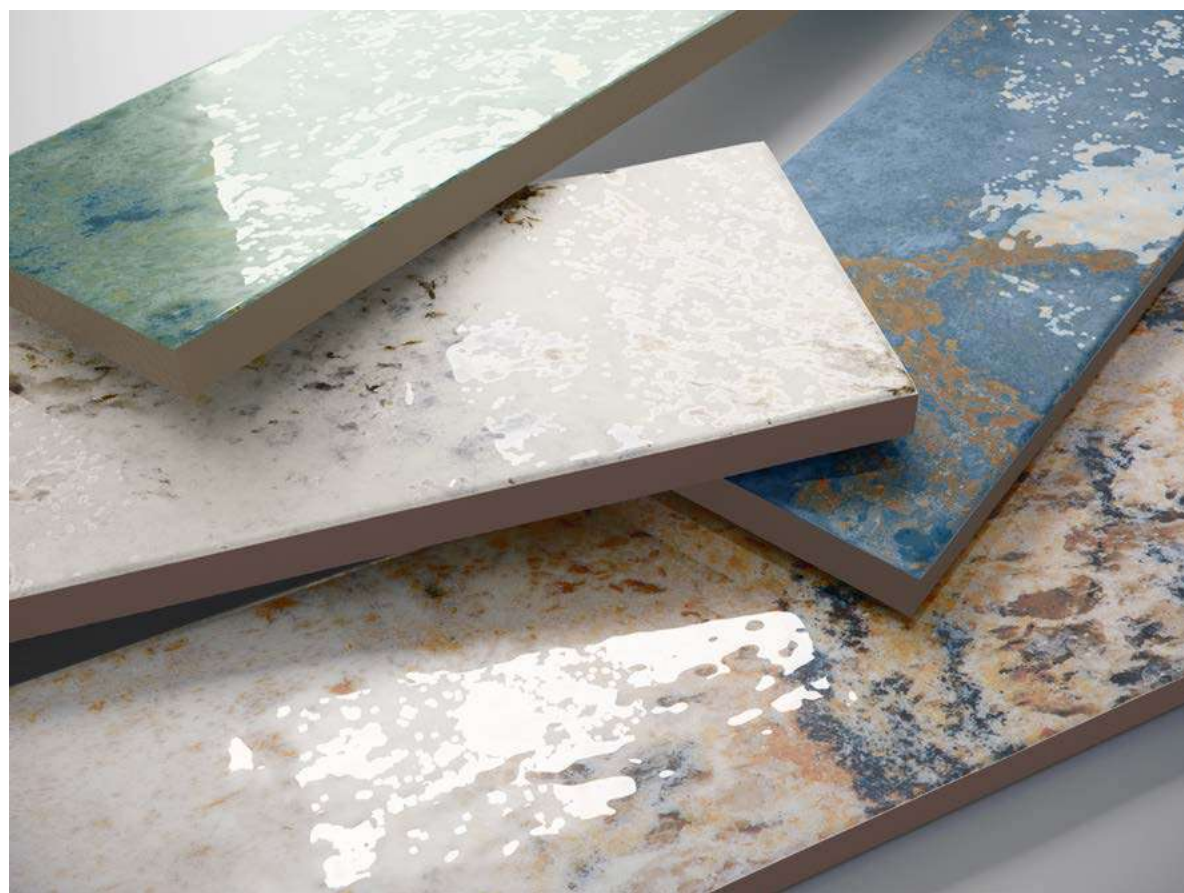

## Características técnicas · Technical characteristics

**PB** WHITE BODY / PASTA BLANCA  
**W** WALL TILE / REVESTIMIENTO

**\*B** SHINE / BRILLO  
**V3** MODERATE VARIATION / VARIACION MODERADA

**G** GRAPHIC FACES / VARIACION DE DISEÑO:  
32 P.



Para más información técnica, especificaciones e imágenes visite nuestra web  
El embalaje de los artículos está sujeto a variaciones, para obtener el dato exacto y actual se recomienda consultar la web.  
For more technical information, specifications and images, visit our website  
The packing of our items is subject to variations. To get the most accurate and updated information, we recommend to check the website.  
Pour plus d'informations techniques, de spécifications et de visuels, visitez notre site web  
L'emballage des articles est sujet à variation, pour obtenir les données exactes et actuelles il est recommandé de consulter notre site web.

Carmen

Dallas

The natural color of the marble itself with the textures simulating the wear and tear of water, the passage of time and erosion, along with the effects and contrasts of matte and gloss in the piece itself, as a result Dallas, we have this small format series, with big details, depth and light.

El color natural del propio mármol con las texturas simulando el desgaste del agua, el paso del tiempo y la erosión, junto a los efectos y contrastes de mate y brillo en lapropia pieza, dan como resultado Dallas, esta serie de pequeño formato, pero grande en detalles, profundidad y luz.



DALLAS ACQUA 6.3X25. TRIANA DESIERTO RECT.20X120.



# Deep Blue



Inspiration · Inspiración

Marble · Mármol

Sizes · Formatos

15x15 cm · 6"x6"



DEEP BLUE PINK  
15X15 / 6"X6" R59/M

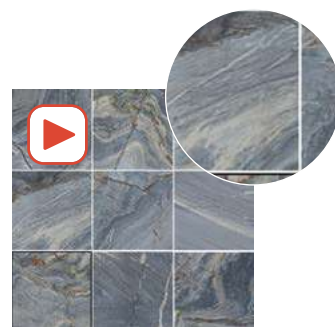

DEEP BLUE OXID  
15X15 / 6"X6" R59/M



## Características técnicas · Technical characteristics

**P** PORCELAIN TILES / PORCELÁNICO

**R10** R10

**RU5** RECOMMENDED USE / USO RECOMENDADO - RU5

**M** MATT / MATE

**V4** SUBSTANTIAL VARIATION / VARIACION FUERTE

**(DCOF) >0.58**

**C2** CLASS 2 / CLASE 2

**FROST PROOF / ANTIHIELO**

**GRAPHIC FACES / VARIACIÓN DE DISEÑO: 50 P.**



Para más información técnica, especificaciones e imágenes visite nuestra web  
El embalaje de los artículos está sujeto a variaciones, para obtener el dato exacto y actual se recomienda consultar la web.  
For more technical information, specifications and images, visit our website  
The packing of our items is subject to variations. To get the most accurate and updated information, we recommend to check the website.  
Pour plus d'informations techniques, de spécifications et de visuels, visitez notre site web  
L'emballage des articles est sujet à variation, pour obtenir les données exactes et actuelles il est recommandé de consulter notre site web.

Carmen

Deep blue



DEEP BLUE PINK 15X15. ARGILLAE NIVE RECT. 120X120. ARGILLAE GOBI RECT. 120X120. MURUS TERRA 7X28. MURUS NIX 7X28.



# Delight



Carmen

Delight

Inspiration · Inspiración

Enameled cotto · Cotto esmaltado Monochrome · Monocolor

Sizes · Formatos

13,8x13,8 cm · 5,5"x5,5"

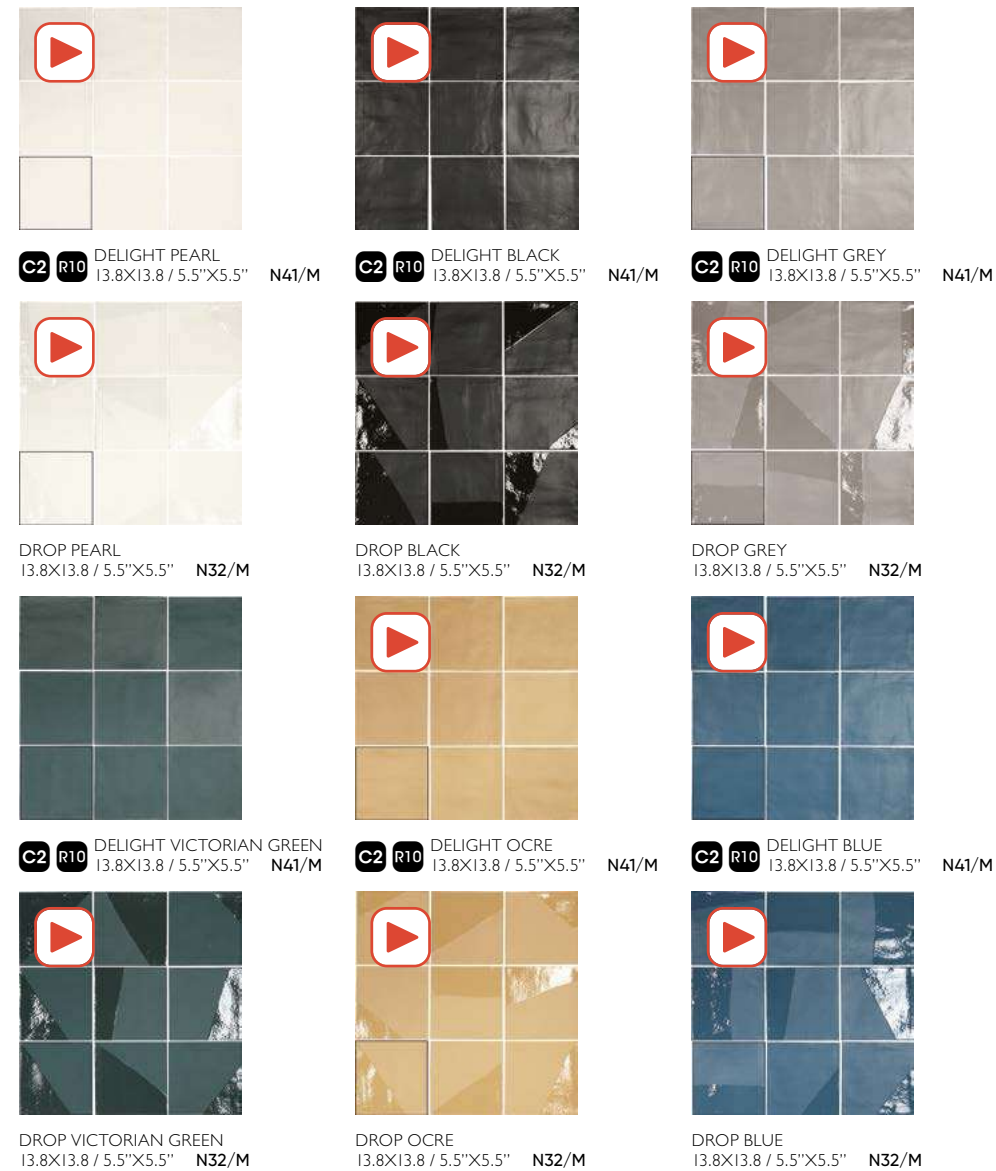

## Características técnicas · Technical characteristics

- P** PORCELAIN TILES / PORCELÁNICO
- M** MATT / MATE
- V3** MODERATE VARIATION / VARIACION MODERADA
- FROST PROOF / ANTIHIELO
- RUS** RECOMMENED USE / USO RECOMENDADO - RUS
- (DCOF) >0.42
- GRAPHIC FACES PIECES / VARIACION DE DISEÑO: 25 P.



Para más información técnica, especificaciones e imágenes visite nuestra web  
El embalaje de los artículos está sujeto a variaciones, para obtener el dato exacto y actual se recomienda consultar la web.  
For more technical information, specifications and images, visit our website  
The packing of our items is subject to variations. To get the most accurate and updated information, we recommend to check the website.  
Pour plus d'informations techniques, de spécifications et de visuels, visitez notre site web  
L'emballage des articles est sujet à variation, pour obtenir les données exactes et actuelles il est recommandé de consulter notre site web.



DELIGHT VICTORIAN GREEN 13,8X13,8.



# Downtown



Carmen

Cement, asphalt and large buildings form the landscape of cities. In the center of these metropolises, between the traffic jams and the rush of pedestrians, expressions of urban art sprout giving a new meaning to cement. Far from the cliché that it is a hard, rough and cold material, cement brings freshness and modernism to spaces.

Cemento, asfalto y grandes edificios forman el paisaje de las ciudades. En el centro de esas urbes, entre el denso tráfico y las prisas de sus transeúntes, brotan expresiones de arte urbano que dan un nuevo significado al cemento. Lejos del cliché de que es un material duro, tosco y frío, el cemento aporta frescura y modernidad.

Inspiration · Inspiración

Cement · Cemento Brick · Brick Monochrome · Monocolo

Sizes · Formatos

11,5x23,2 cm · 4,5"x9" 5,7x23,2 cm · 2"x9" 11,5x11,5 cm · 4,5"x4,5"



GLEAM PEARL 11,5X11,5



DOWNTOWN COAL 11,5X11,5. DOWNTOWN COAL 5,7X23,2. GLEAM COAL 11,5X11,5. COCCIO MIX RECT. 30X30.



# Downtown



Inspiration · Inspiración

Cement · Cemento Brick · Brick Monochrome · Monocolo

Sizes · Formatos

11,5x23,2 cm · 4,5"x9" 5,7x23,2 cm · 2"x9" 11,5x11,5 cm · 4,5"x4,5"

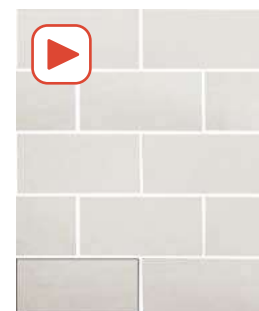

**C2 R10** DOWNTOWN WHITE  
11.5X23.2 / 4.5"x9" J50/M

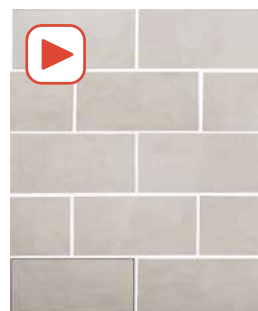

**C2 R10** DOWNTOWN PEARL  
11.5X23.2 / 4.5"x9" J50/M

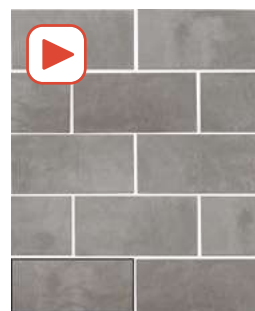

**C2 R10** DOWNTOWN GREY  
11.5X23.2 / 4.5"x9" J50/M



**C2 R10** DOWNTOWN WHITE  
5.7X23.2 / 2"x9" J49/M



**C2 R10** DOWNTOWN PEARL  
5.7X23.2 / 2"x9" J49/M



**C2 R10** DOWNTOWN GREY  
5.7X23.2 / 2"x9" J49/M



GLEAM WHITE  
5.7X23.2 / 2"x9" J52/M



GLEAM PEARL  
5.7X23.2 / 2"x9" J52/M



GLEAM GREY  
5.7X23.2 / 2"x9" J52/M



**C2 R10** DOWNTOWN WHITE  
11.5X11.5 / 4.5"x4.5" N88/M



**C2 R10** DOWNTOWN PEARL  
11.5X11.5 / 4.5"x4.5" N88/M



**C2 R10** DOWNTOWN GREY  
11.5X11.5 / 4.5"x4.5" N88/M

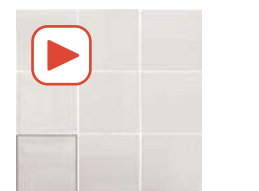

GLEAM WHITE  
11.5X11.5 / 4.5"x4.5" J51/M

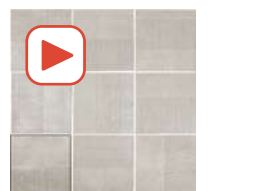

GLEAM PEARL  
11.5X11.5 / 4.5"x4.5" J51/M

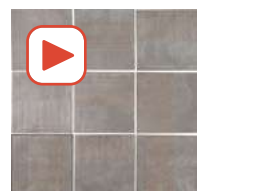

GLEAM GREY  
11.5X11.5 / 4.5"x4.5" J51/M

Special pieces · Piezas especiales  
Available in all colors  
Disponible en todos los colores

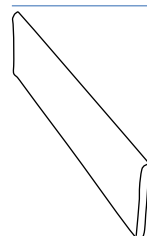

BULLNOSE DOWNTOWN  
5.7 X 23.2 / 2" X 9" K89/P

## Características técnicas · Technical characteristics

**P** PORCELAIN TILES / PORCELÁNICO

**M** MATT / MATE

**V2** SLIGHT VARIATION / VARIACION LEVE

**F** FROST PROOF / ANTIHIELO

**RUS** RECOMMENED USE / USO RECOMENDADO - RUS

**(DCOF) >0.42**

**G** GRAPHIC FACES PIECES / VARIACIÓN DE DISEÑO:  
11,5X23,2 - 12 P.  
11,5X11,5 - 24 P.  
5,7X23,2 - 24 P.

Carmen

Downtown

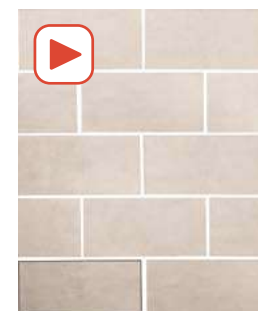

**C2 R10** DOWNTOWN SAND  
11.5X23.2 / 4.5"x9" J50/M

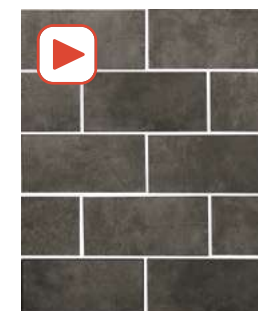

**C2 R10** DOWNTOWN COAL  
11.5X23.2 / 4.5"x9" J50/M

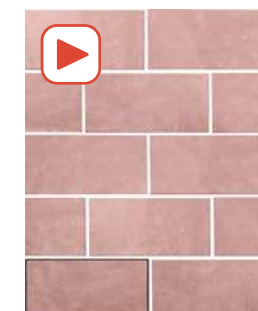

**C2 R10** DOWNTOWN ROSE  
11.5X23.2 / 4.5"x9" J50/M



**C2 R10** DOWNTOWN BLUE  
11.5X23.2 / 4.5"x9" J50/M



**C2 R10** DOWNTOWN SAND  
5.7X23.2 / 2"x9" J49/M



**C2 R10** DOWNTOWN COAL  
5.7X23.2 / 2"x9" J49/M



**C2 R10** DOWNTOWN ROSE  
5.7X23.2 / 2"x9" J49/M



**C2 R10** DOWNTOWN BLUE  
5.7X23.2 / 2"x9" J49/M



GLEAM SAND  
5.7X23.2 / 2"x9" J52/M



GLEAM COAL  
5.7X23.2 / 2"x9" J52/M



GLEAM ROSE  
5.7X23.2 / 2"x9" J52/M



GLEAM BLUE  
5.7X23.2 / 2"x9" J52/M



**C2 R10** DOWNTOWN SAND  
11.5X11.5 / 4.5"x4.5" N88/M

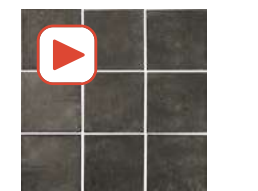

**C2 R10** DOWNTOWN COAL  
11.5X11.5 / 4.5"x4.5" N88/M



**C2 R10** DOWNTOWN ROSE  
11.5X11.5 / 4.5"x4.5" N88/M



**C2 R10** DOWNTOWN BLUE  
11.5X11.5 / 4.5"x4.5" N88/M



GLEAM SAND  
11.5X11.5 / 4.5"x4.5" J51/M



GLEAM COAL  
11.5X11.5 / 4.5"x4.5" J51/M



GLEAM ROSE  
11.5X11.5 / 4.5"x4.5" J51/M



GLEAM BLUE  
11.5X11.5 / 4.5"x4.5" J51/M



Para más información técnica, especificaciones e imágenes visite nuestra web  
El embalaje de los artículos está sujeto a variaciones, para obtener el dato exacto y actual se recomienda consultar la web.  
For more technical information, specifications and images, visit our website  
The packing of our items is subject to variations. To get the most accurate and updated information, we recommend to check the website.  
Pour plus d'informations techniques, de spécifications et de visuels, visitez notre site web  
L'emballage des articles est sujet à variation, pour obtenir les données exactes et actuelles il est recommandé de consulter notre site web.



# Dynamic



Inspiration · Inspiración

Brick · Brick Fish Scale · Escama Monochrome · Monocolor Cracked · Craquelado

Sizes · Formatos

7,5x30 cm · 3"x12" 15,5x17 cm · 6"x7"



DYNAMIC NEUTRO  
7.5X30 / 3"X12" J29/M



ESCAMAS DYNAMIC NEUTRO  
15.5X17 / 6"X7" R99/M



DYNAMIC CELESTE  
7.5X30 / 3"X12" J29/M

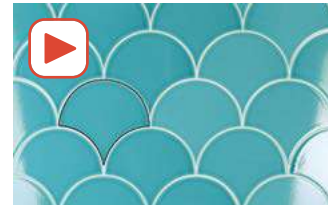

ESCAMAS DYNAMIC CELESTE  
15.5X17 / 6"X7" R99/M



DYNAMIC PEARL  
7.5X30 / 3"X12" J29/M



ESCAMAS DYNAMIC PEARL  
15.5X17 / 6"X7" R99/M



DYNAMIC CORAL  
7.5X30 / 3"X12" J29/M



ESCAMAS DYNAMIC CORAL  
15.5X17 / 6"X7" R99/M



DYNAMIC SKYLIGHT  
7.5X30 / 3"X12" J29/M



ESCAMAS DYNAMIC SKYLIGHT  
15.5X17 / 6"X7" R99/M



DYNAMIC MOSTAZA  
7.5X30 / 3"X12" J29/M



ESCAMAS DYNAMIC MOSTAZA  
15.5X17 / 6"X7" R99/M

## Características técnicas · Technical characteristics

- PB** WHITE BODY / PASTA BLANCA
- W** WALL TILE / REVESTIMIENTO
- B** SHINE / BRILLO

- V4** SUBSTANTIAL VARIATION / VARIACION FUERTE
- C** CRAQUELÉ / CRACKED  
CRAQUELÉ / KRAKELEE- AUSFÜHRUNG

Special pieces · Piezas especiales  
Available in all colors  
Disponibile en todos los colores

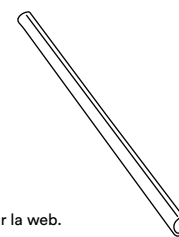

EDGE STICK DYNAMIC  
1.5 X 30 / 0.6" X 12" K18/P



Para más información técnica, especificaciones e imágenes visite nuestra web  
El embalaje de los artículos está sujeto a variaciones, para obtener el dato exacto y actual se recomienda consultar la web.  
For more technical information, specifications and images, visit our website  
The packing of our items is subject to variations. To get the most accurate and updated information, we recommend to check the website.  
Pour plus d'informations techniques, de spécifications et de visuels, visitez notre site web  
L'emballage des articles est sujet à variation, pour obtenir les données exactes et actuelles il est recommandé de consulter notre site web.

Carmen

Dynamic

With this collection we take back the scale, a classic in the history of ceramics. The collection is completed with brick-format tiles and a variety of bright colors. It stands out due to its crackled surface: a natural, vivid effect that gives it its own personality.

Con esta colección recuperamos la escama, un clásico de la historia de la cerámica. La colección se completa con baldosas formato brick y una variada gama de colores vivos. Esta colección destaca por el craquelado de la superficie, un efecto natural y vivo que le da una personalidad propia.

ESCAMAS DYNAMIC MOSTAZA 15,5X17 / ESCAMAS DYNAMIC CELESTE 15,5X17

DYNAMIC MOSTAZA 7,5X30. ESCAMAS DYNAMIC MOSTAZA 15,5X17. DYNAMIC NEUTRO 7,5X30.

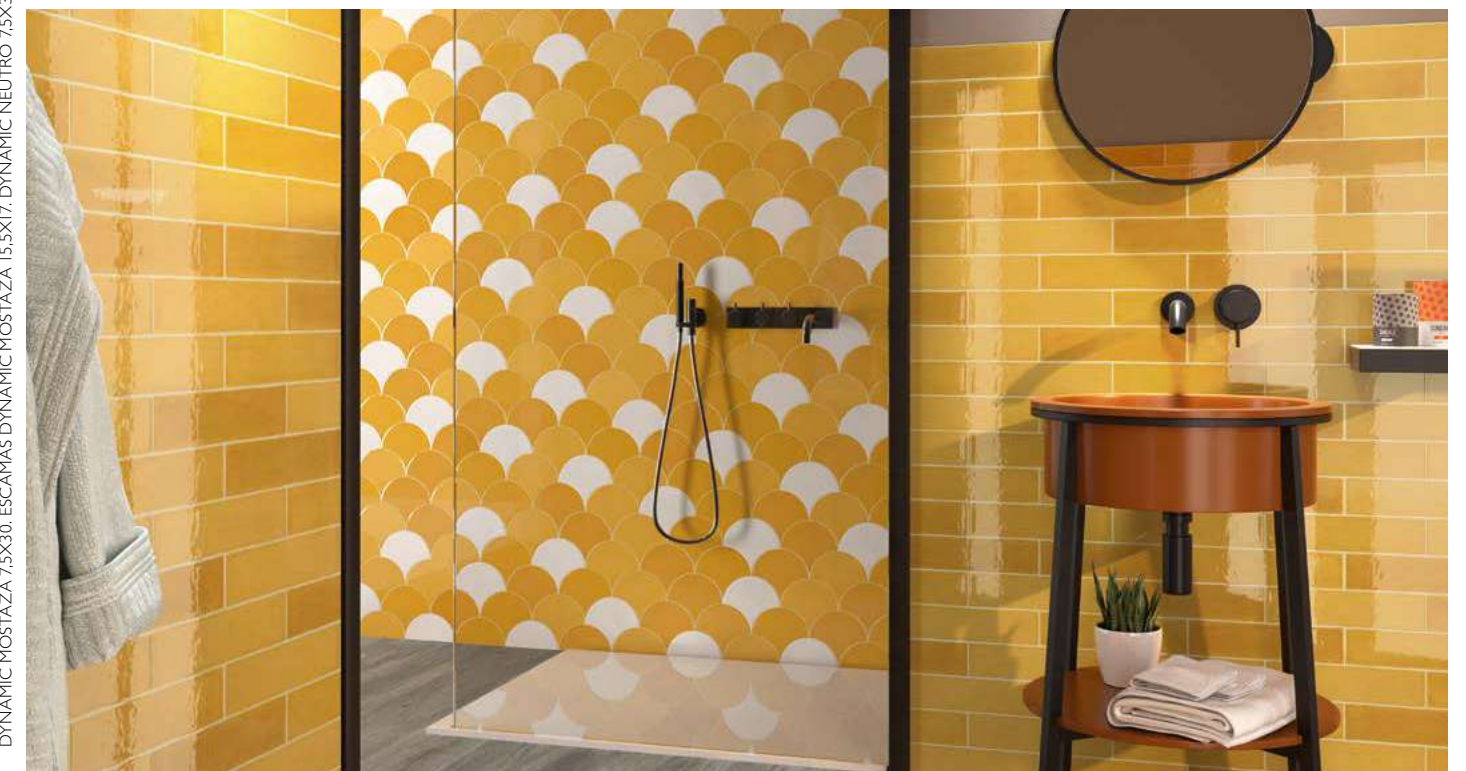



# Eight



Carmen

Eight

Inspiration · Inspiración

Monochrome · Monocolor Octagon · Octógono

Sizes · Formatos

20x20 cm · 8"x8"

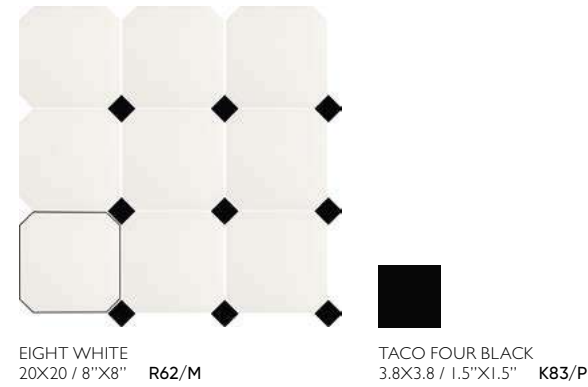

## Características técnicas · Technical characteristics

- P** PORCELAIN TILES / PORCELÁNICO
- M** MATT / MATE
- C2** CLASS 2 / CLASE 2
- V1** UNIFORM APPEARANCE / ASPECTO UNIFORME
- F** FROST PROOF / ANTIHIELO
- RU5** RECOMMENED USE / USO RECOMENDADO - RU5



Para más información técnica, especificaciones e imágenes visite nuestra web  
El embalaje de los artículos está sujeto a variaciones, para obtener el dato exacto y actual se recomienda consultar la web.  
For more technical information, specifications and images, visit our website  
The packing of our items is subject to variations. To get the most accurate and updated information, we recommend to check the website.  
Pour plus d'informations techniques, de spécifications et de visuels, visitez notre site web  
L'emballage des articles est sujet à variation, pour obtenir les données exactes et actuelles il est recommandé de consulter notre site web.



EIGHT WHITE 20X20. TACO FOUR BLACK 3.8X3.8.



# Fado



Inspiration · Inspiración

Enameled cotto · Cotto esmaltado Monochrome · Monocolor Brick · Brick

Sizes · Formatos

6,5x39,6 cm · 2,5"x15,6" 13x13 cm · 5"x5" 6,5x13 cm · 2"x5"

Carmen

Fado  
by Sylvie Atanasio

The depth of the glazes is a high point of Fado, contributing incredible nuances of colour and materials: an effect characteristic of artisanal ceramics that we have reproduced using innovative digital production techniques, all whilst maintaining the unique charm of manually finished materials.

En Fado destaca la profundidad de los esmaltes, que aportan increíbles matices matéricos y de color, un efecto propio de la cerámica artesana que hemos reproducido con innovadoras técnicas de fabricación digital, pero manteniendo el encanto único de los materiales acabados manualmente.

FADO ACQUA 6,5X39,6 FADO ACQUA 13X13 AMALIA ACQUA 13X13 CARVO ACQUA 13X13 PONTES ACQUA 13X13 KOEN CARAMELLO MATT RECT 20X120 KOEN CARAMELLO MATT RECT 30X120 PELDAÑO RECTO CI KOEN CARAMELLO 33X120





# Fado



Inspiration · Inspiración

Enameled cotto · Cotto esmaltado Monochrome · Monocolor Brick · Brick

Sizes · Formatos

6,5x39,6 cm · 2,5"x15,6" 13x13 cm · 5"x5" 6,5x13 cm · 2"x5"



## Características técnicas · Technical characteristics

- PB** WHITE BODY / PASTA BLANCA
- W** WALL TILE / REVESTIMIENTO
- B** SHINE / BRILLO

- V2** SLIGHT VARIATION / VARIACION LEVE
- G** GRAPHIC FACES / VARIACION DE DISEÑO  
13x13 cm / 5"x5" - 18 p.  
6,5x13 cm / 2,5"x5" - 36 P.  
6,5x39,6 cm / 2,5"x15,6" - 12 P.

Special pieces · Piezas especiales  
Available in all colors  
Disponible en todos los colores

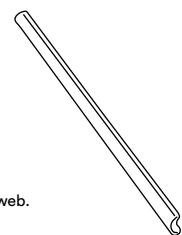

EDGE STICK FADO  
1.5 X 13 / 0.6" X 5" K80/P



Para más información técnica, especificaciones e imágenes visite nuestra web  
El embalaje de los artículos está sujeto a variaciones, para obtener el dato exacto y actual se recomienda consultar la web.  
For more technical information, specifications and images, visit our website  
The packing of our items is subject to variations. To get the most accurate and updated information, we recommend to check the website.  
Pour plus d'informations techniques, de spécifications et de visuels, visitez notre site web  
L'emballage des articles est sujet à variation, pour obtenir les données exactes et actuelles il est recommandé de consulter notre site web.

## Carmen

Fado  
by Sylvie Atanasio

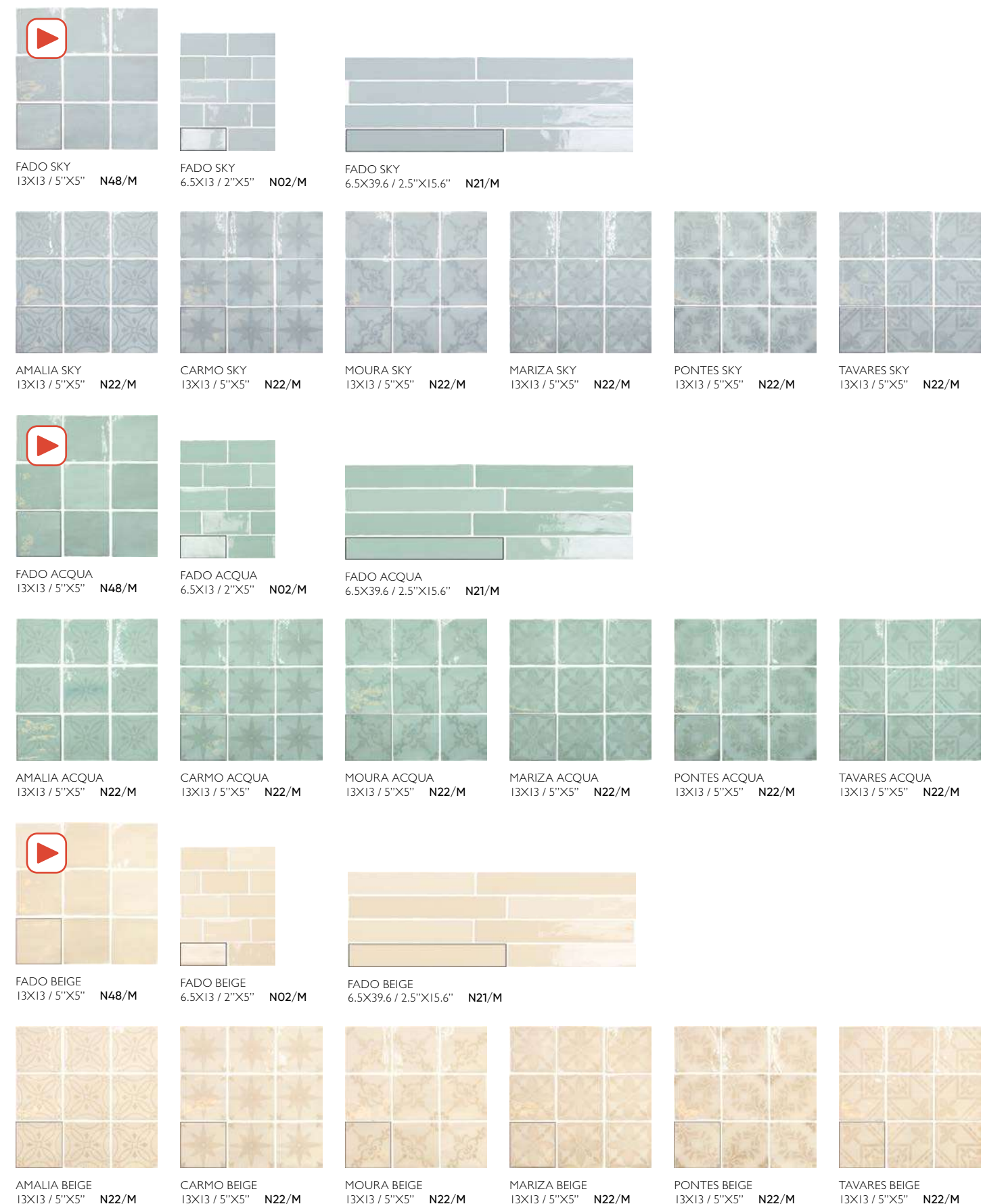



# Fayenza



Inspiration · Inspiración

Monochrome · Monocolor Brick · Brick Hexagon · Hexágono

Sizes · Formatos

12,3x12,3 cm · 5"x5" 17,5x20,2 cm · 7"x8" 6x24,6 cm · 2,5"x10"

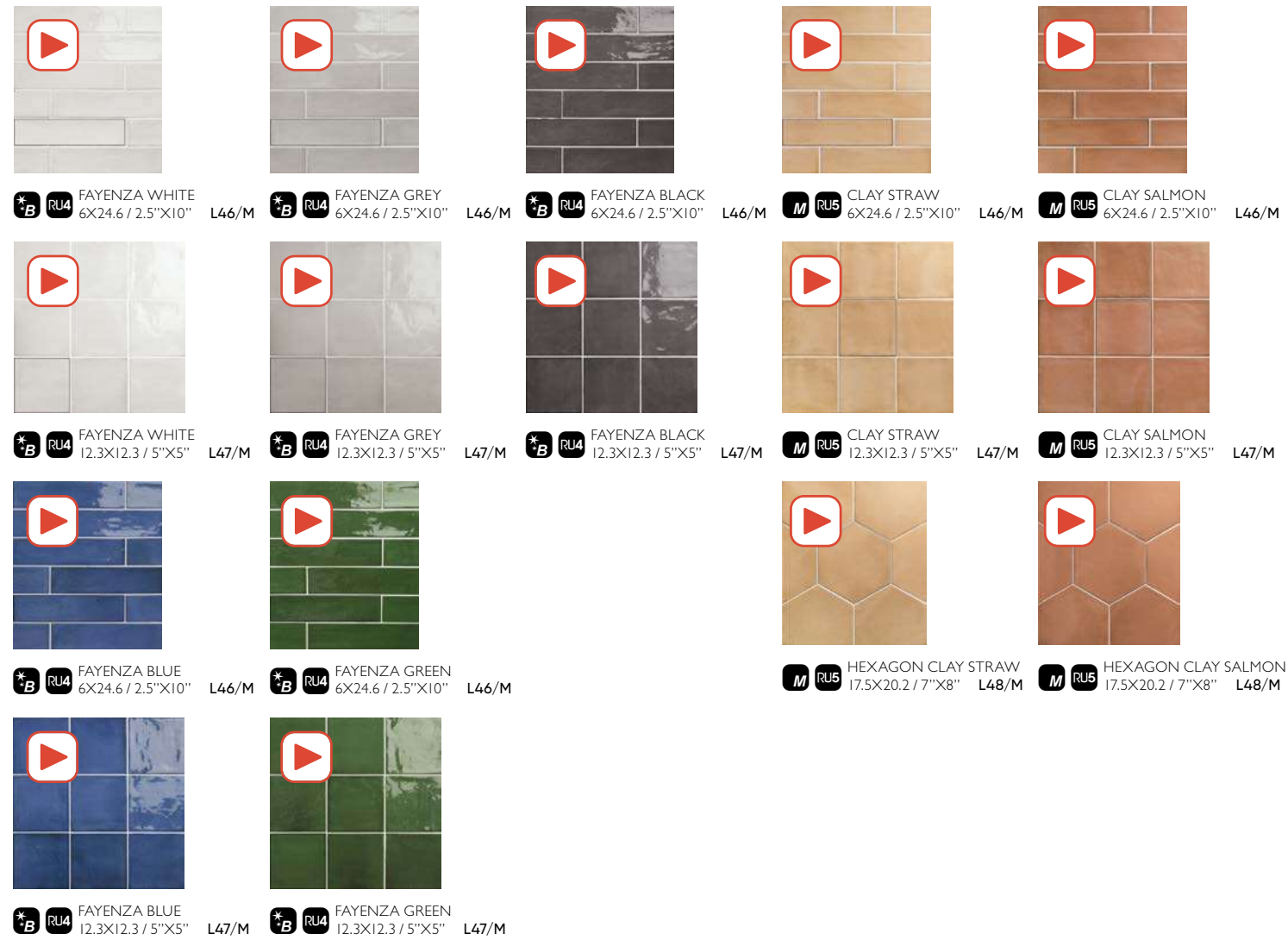

## Características técnicas · Technical characteristics

- P** PORCELAIN TILES / PORCELÁNICO
- V3** MODERATE VARIATION / VARIACION MODERADA
- FROST PROOF / ANTIHIELO
- (DCOF) >0.42
- VARIACIÓN DE DISEÑO / GRAPHIC FACES / TAMPONS DIFFÉRENTS:  
50 PIEZAS / FACES / PIÈCES  
HEXAGON - 25 PIEZAS / FACES / PIÈCES



Para más información técnica, especificaciones e imágenes visite nuestra web  
El embalaje de los artículos está sujeto a variaciones, para obtener el dato exacto y actual se recomienda consultar la web.  
For more technical information, specifications and images, visit our website  
The packing of our items is subject to variations. To get the most accurate and updated information, we recommend to check the website.  
Pour plus d'informations techniques, de spécifications et de visuels, visitez notre site web  
L'emballage des articles est sujet à variation, pour obtenir les données exactes et actuelles il est recommandé de consulter notre site web.

Carmen

In the Renaissance era, potters in the Italian town of Faenza introduced a new way of handling ceramics. Fayenza, a handmade glazed ceramic, owes its name to this city and its ceramic tradition. This type of craftsmanship used the handcrafted fine, a technique that was characterized by giving the final products a vitreous effect.

Fayenza

En la era del Renacimiento, los alfareros de la ciudad italiana de Faenza instauraron una nueva forma de tratar la cerámica. La fayenza, una cerámica vidriada artesanal, debe su nombre a esta ciudad y a su tradición cerámica. Este tipo de artesanías utilizaban la loza fina, una técnica que se caracterizaba por otorgar un efecto vítreo a los productos cerámicos.

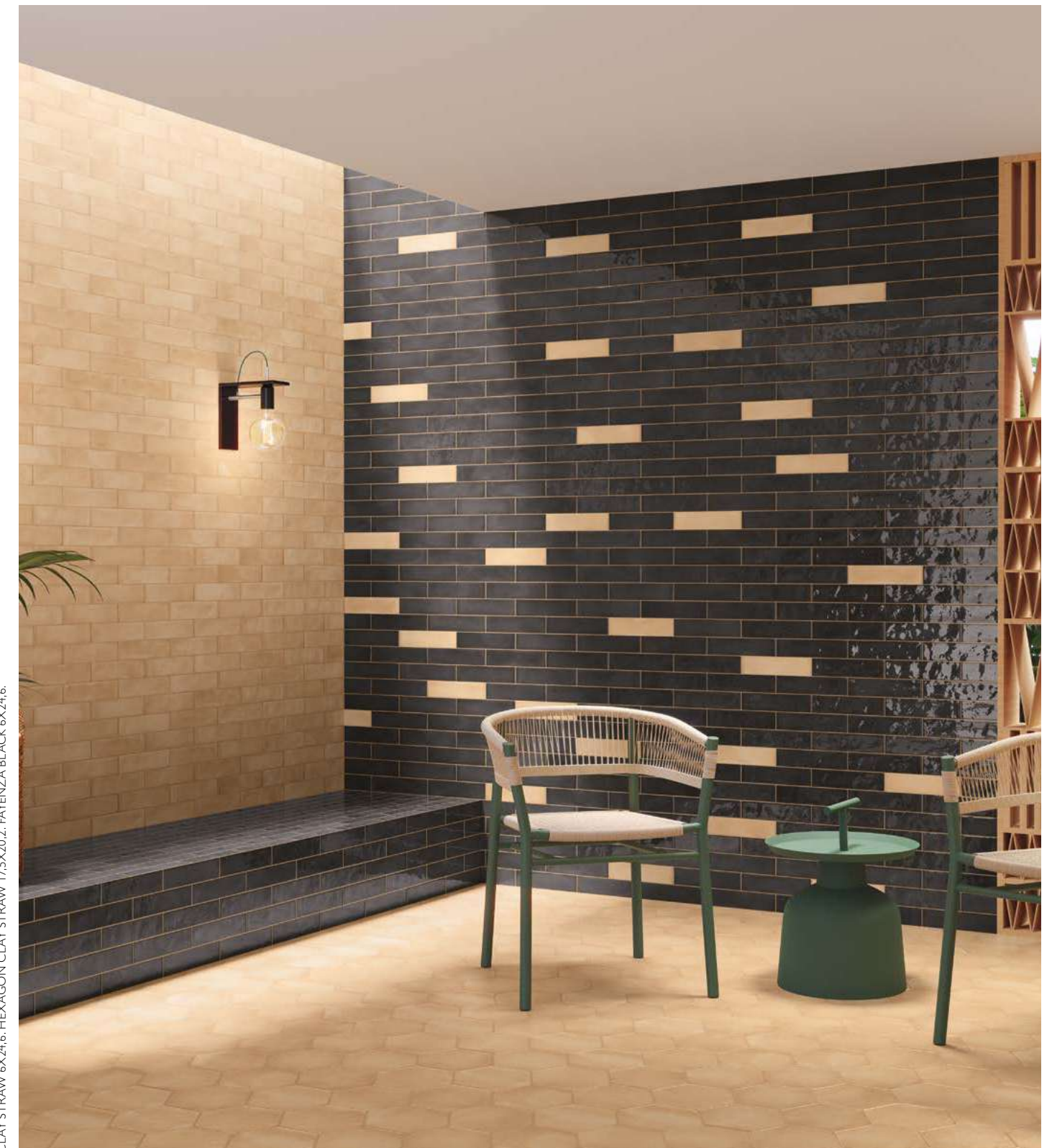

CLAY STRAW 6X24,6. HEXAGON CLAY STRAW 17,5X20,2. FAYENZA BLACK 6X24,6.



# Fiorella



Inspiration · Inspiración

Hydraulic tile · Hidráulico

Sizes · Formatos

15x15 cm · 6"x6"

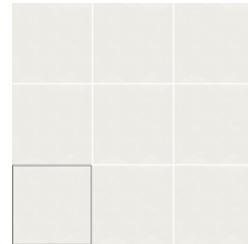

BASE FIORE PEARL  
15X15 / 6"X6" R59/M

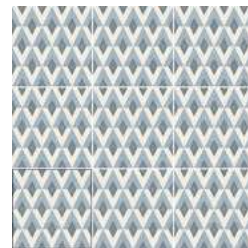

FIORELLA  
15X15 / 6"X6" R59/M



GINA  
15X15 / 6"X6" R59/M



ARABELLA  
15X15 / 6"X6" R59/M



MARTIA  
15X15 / 6"X6" R59/M

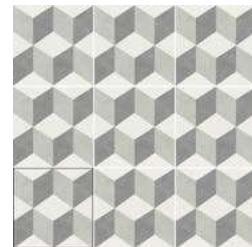

BRINA  
15X15 / 6"X6" R59/M



DANIA  
15X15 / 6"X6" R59/M

## Características técnicas · Technical characteristics

**P** PORCELAIN TILES / PORCELÁNICO

**M** MATT / MATE

**C2** CLASS 2 / CLASE 2

**R10** R10

**V1** UNIFORM APPEARANCE / ASPECTO UNIFORME

**FROST PROOF / ANTIHIELO**

**RU5** RECOMMENDED USE / USO RECOMENDADO - RU5

**(DCOF) >0.49**



Para más información técnica, especificaciones e imágenes visite nuestra web  
El embalaje de los artículos está sujeto a variaciones, para obtener el dato exacto y actual se recomienda consultar la web.  
For more technical information, specifications and images, visit our website  
The packing of our items is subject to variations. To get the most accurate and updated information, we recommend to check the website.  
Pour plus d'informations techniques, de spécifications et de visuels, visitez notre site web  
L'emballage des articles est sujet à variation, pour obtenir les données exactes et actuelles il est recommandé de consulter notre site web.

Carmen

Fiorella

This collection reproduces the effect of concrete hydraulic tiles with a porcelain material with advanced technical attributes. Fiorella's decorations recover timeless graphic classics typical of Art Nouveau.

Esta colección reproduce los efectos de las baldosas hidráulicas cementosas con un material porcelánico con altas propiedades técnicas. Las decoraciones de Fiorella recuperan clásicos gráficos atemporales propios del modernismo.



MARTIA 15X15.



# Fleur



Carmen

Fleur

Inspiration · Inspiración

Hydraulic tile · Hidráulico

Sizes · Formatos

15x15 cm · 6"x6"



FLEUR GREY  
15X15 / 6"X6" R59/M

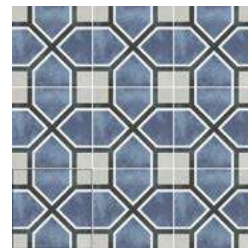

ANTOINETTE  
15X15 / 6"X6" R59/M



MADELEINE  
15X15 / 6"X6" R59/M



LOU-LOU  
15X15 / 6"X6" R59/M



LAURE  
15X15 / 6"X6" R59/M



GERALDINE  
15X15 / 6"X6" R59/M

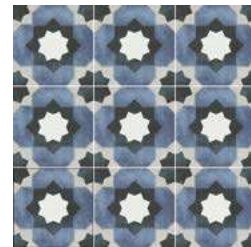

JANETTE  
15X15 / 6"X6" R59/M

## Características técnicas · Technical characteristics

**P** PORCELAIN TILES / PORCELÁNICO

**M** MATT / MATE

**C2** CLASS 2 / CLASE 2

**R10** R10

**V2** SLIGHT VARIATION / VARIACION LEVE

**FROST PROOF / ANTIHIELO**

**RU5** RECOMMENDED USE / USO RECOMENDADO - RU5



Para más información técnica, especificaciones e imágenes visite nuestra web  
El embalaje de los artículos está sujeto a variaciones, para obtener el dato exacto y actual se recomienda consultar la web.  
For more technical information, specifications and images, visit our website  
The packing of our items is subject to variations. To get the most accurate and updated information, we recommend to check the website.  
Pour plus d'informations techniques, de spécifications et de visuels, visitez notre site web  
L'emballage des articles est sujet à variation, pour obtenir les données exactes et actuelles il est recommandé de consulter notre site web.



MADELEINE 15X15.



# Floriane



Carmen

Floriane

Inspiration · Inspiración

Hydraulic tile · Hidráulico

Sizes · Formatos

15x15 cm · 6"x6"



CAROLE  
15X15 / 6"X6" R59/M

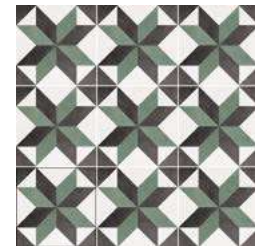

CELIN  
15X15 / 6"X6" R59/M



MORGAN  
15X15 / 6"X6" R59/M



OLIVIA  
15X15 / 6"X6" R59/M



KAREN  
15X15 / 6"X6" R59/M



MABEL  
15X15 / 6"X6" R59/M

## Características técnicas · Technical characteristics

**P** PORCELAIN TILES / PORCELÁNICO

**M** MATT / MATE

**C2** CLASS 2 / CLASE 2

**R10** R10

**V2** SLIGHT VARIATION / VARIACION LEVE

**FROST PROOF / ANTIHIELO**

**RU5** RECOMMENED USE / USO RECOMENDADO - RU5



Para más información técnica, especificaciones e imágenes visite nuestra web  
El embalaje de los artículos está sujeto a variaciones, para obtener el dato exacto y actual se recomienda consultar la web.  
For more technical information, specifications and images, visit our website  
The packing of our items is subject to variations. To get the most accurate and updated information, we recommend to check the website.  
Pour plus d'informations techniques, de spécifications et de visuels, visitez notre site web  
L'emballage des articles est sujet à variation, pour obtenir les données exactes et actuelles il est recommandé de consulter notre site web.

CELIN 15X15.



Intense blue, green, red and mustard colors are Floriane's hallmarks. A reproduction of hydraulic tiles with a finish typical of colored cement, but with the properties of porcelain.

Colores intensos azules, verdes, rojos y mostaza son los sellos de identidad de Floriane. Una reproducción de baldosas hidráulicas con un acabado propio del cemento coloreado, pero con las propiedades del porcelánico.



# Frame



Inspiration · Inspiración

Monochrome · Monocolor Hexagon · Hexágono

Sizes · Formatos

12,5x15 cm · 5"x6"



FRAME WHITE  
12.5X15 / 5"X6" L18/M



FRAME NATURAL  
12.5X15 / 5"X6" L18/M



FRAME PEARL  
12.5X15 / 5"X6" L18/M



FRAME BLUE  
12.5X15 / 5"X6" L18/M



FRAME TURQUESA  
12.5X15 / 5"X6" L18/M



FRAME GREY  
12.5X15 / 5"X6" L18/M



FRAME PINK  
12.5X15 / 5"X6" L18/M



Special pieces · Piezas especiales  
Available in all colors  
Disponible en todos los colores

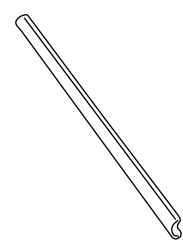

EDGE STICK FRAME  
1.5 X 30 / 0.6" X 12" K24/P

## Características técnicas · Technical characteristics

PB WHITE BODY / PASTA BLANCA

\*B SHINE / BRILLO

W WALL TILE / REVESTIMIENTO

V1 UNIFORM APPEARANCE / ASPECTO UNIFORME



Para más información técnica, especificaciones e imágenes visite nuestra web  
El embalaje de los artículos está sujeto a variaciones, para obtener el dato exacto y actual se recomienda consultar la web.  
For more technical information, specifications and images, visit our website  
The packing of our items is subject to variations. To get the most accurate and updated information, we recommend to check the website.  
Pour plus d'informations techniques, de spécifications et de visuels, visitez notre site web  
L'emballage des articles est sujet à variation, pour obtenir les données exactes et actuelles il est recommandé de consulter notre site web.

Carmen

The spaces we inhabit become, with the passage of time, a living canvas of our lives, keeping traces of those who passed and walked through its corners. With this idea Frame was inspired, a collection that nods to the portraits that decorate the walls of unforgettable moments, images that are part of our memories and that are able to transport us to another place, to another time.

Frame

Los espacios que habitamos se convierten, con el paso del tiempo, en un lienzo vivo de nuestras vidas, guardando las huellas de quienes pasaron y recorrieron sus rincones. Con esta idea nace Frame, una colección que hace un guiño a los retratos que decoran las paredes de momentos inolvidable, imágenes que forman parte de nuestros recuerdos y que son capaces de transportarnos a otra parte, a otra época.



FRAME NATURAL 12,5X15.



# Grunge



Inspiration · Inspiración

Brick · Brick Metallic · Metálico Picket · Losanga Monochrome · Monocolor

Sizes · Formatos

7,5x30 cm · 3"x12" 4,3x24,3 cm · 2"x10"

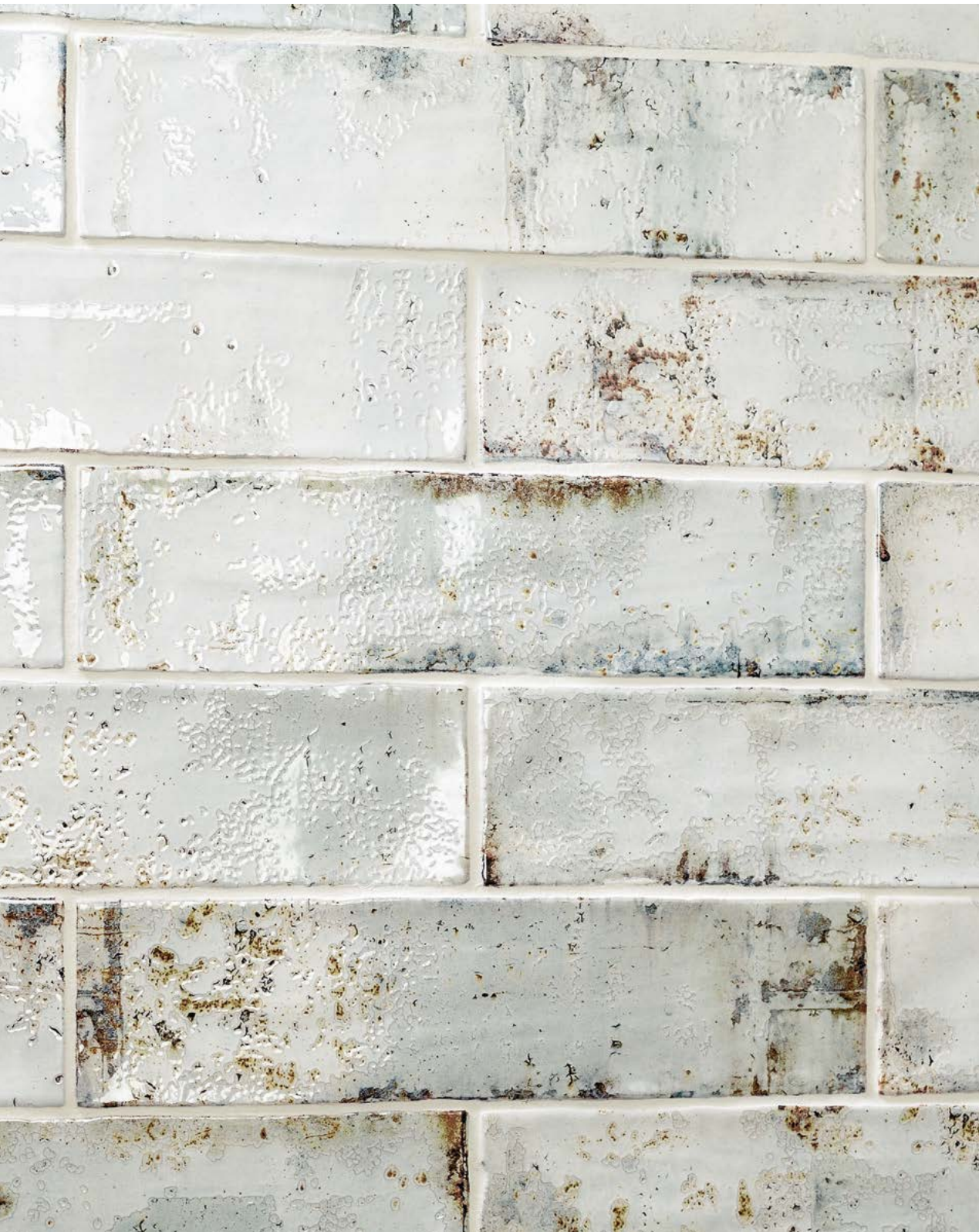

Carmen

Grunge

Grunge recovers the traditional baked clay tile, but with a twist due to its metallized surface that obtains volume thanks to its shine and matt effects. A classic of the imminent future.

Grunge recupera las baldosas de barro cocido tradicionales, pero dándole un giro con su superficie metalizada que gana dimensionalidad gracias a sus espectaculares efectos de brillo y mate. Un estallido de color y de contrastes... Todo un clásico del futuro inminente.



CEPPO RECT 60X120, PICKET GRUNGE BLUE 4,3X24,3.



# Grunge



Inspiration · Inspiración

Brick · Brick Metallic · Metálico Picket · Losanga Monochrome · Monocolor

Sizes · Formatos

7,5x30 cm · 3"x12" 4,3x24,3 cm · 2"x10"



GRUNGE IRON  
7.5X30 / 3"X12" P96/M

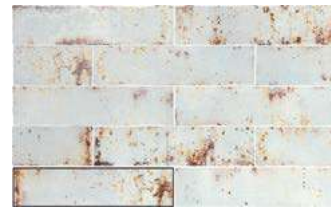

GRUNGE OXID  
7.5X30 / 3"X12" P96/M



GRUNGE AQUA  
7.5X30 / 3"X12" P96/M



GRUNGE BLUE  
7.5X30 / 3"X12" P96/M



PICKET GRUNGE IRON  
4.3X24.3 / 2"X10" R80/M



PICKET GRUNGE OXID  
4.3X24.3 / 2"X10" R80/M



PICKET GRUNGE AQUA  
4.3X24.3 / 2"X10" R80/M



PICKET GRUNGE BLUE  
4.3X24.3 / 2"X10" R80/M



GRUNGE GREY  
7.5X30 / 3"X12" P96/M

Special pieces · Piezas especiales  
Available in all colors  
Disponible en todos los colores

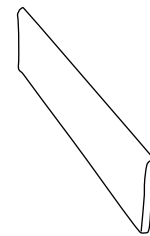

BULLNOSE GRUNGE  
7.5 X 30 / 3" X 12" K17/P

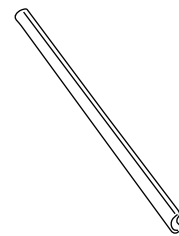

EDGE STICK GRUNGE  
1.5 X 30 / 0.6" X 12" K18/P

## Características técnicas · Technical characteristics

**PB** WHITE BODY / PASTA BLANCA

**W** WALL TILE / REVESTIMIENTO

**\*B** SHINE / BRILLO

**V4** SUBSTANTIAL VARIATION / VARIACION FUERTE

**GRAPHIC** GRAPHIC FACES / VARIACIÓN DE DISEÑO: 24 P.



Para más información técnica, especificaciones e imágenes visite nuestra web  
El embalaje de los artículos está sujeto a variaciones, para obtener el dato exacto y actual se recomienda consultar la web.  
For more technical information, specifications and images, visit our website  
The packing of our items is subject to variations. To get the most accurate and updated information, we recommend to check the website.  
Pour plus d'informations techniques, de spécifications et de visuels, visitez notre site web  
L'emballage des articles est sujet à variation, pour obtenir les données exactes et actuelles il est recommandé de consulter notre site web.

Carmen

Grunge



INVISIBLE GOLD MATT RECT. 60X120, PICKET GRUNGE AQUA 4,3X24,3.



# Hamptons



Inspiration · Inspiración Brick · Brick Alfardon · Alfardon Triangle · Triángulo Diamond · Diamante Monochrome · Monocolor Cracked · Craquelado

Sizes · Formatos 5x18 cm · 2"x7" 5x15 cm · 2"x6" 11x13 cm · 4"x5" 6,5x13 cm · 2"x5"



Carmen

Hamptons

**With The Hamptons we fuse several of the traditional tiling formats with a colour palette inspired by the Atlantic coastline of New York.**

En The Hamptons combinamos varios de los formatos tradicionales de la cerámica, con una paleta de color que se inspira en los paisajes atlánticos de la costa de Nueva York.





# Hamptons



Inspiration · Inspiración · Brick · Brick Alfardon · Alfardon Triangle · Triángulo Diamond · Diamante Monochrome · Monocolor Crackled · Craquelado

Sizes · Formatos 5x18 cm · 2"x7" 5x15 cm · 2"x6" 11x13 cm · 4"x5" 6,5x13 cm · 2"x5"

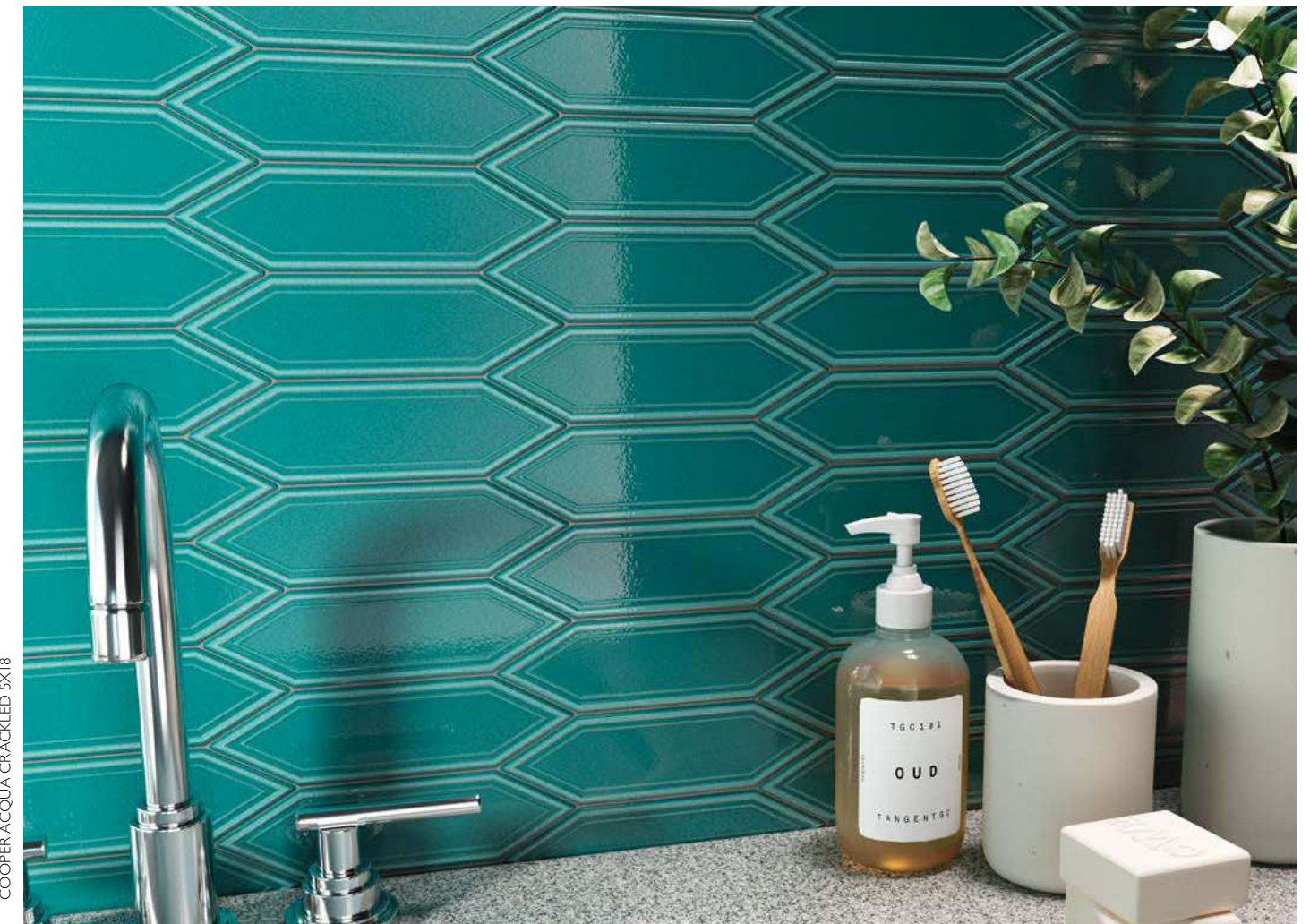
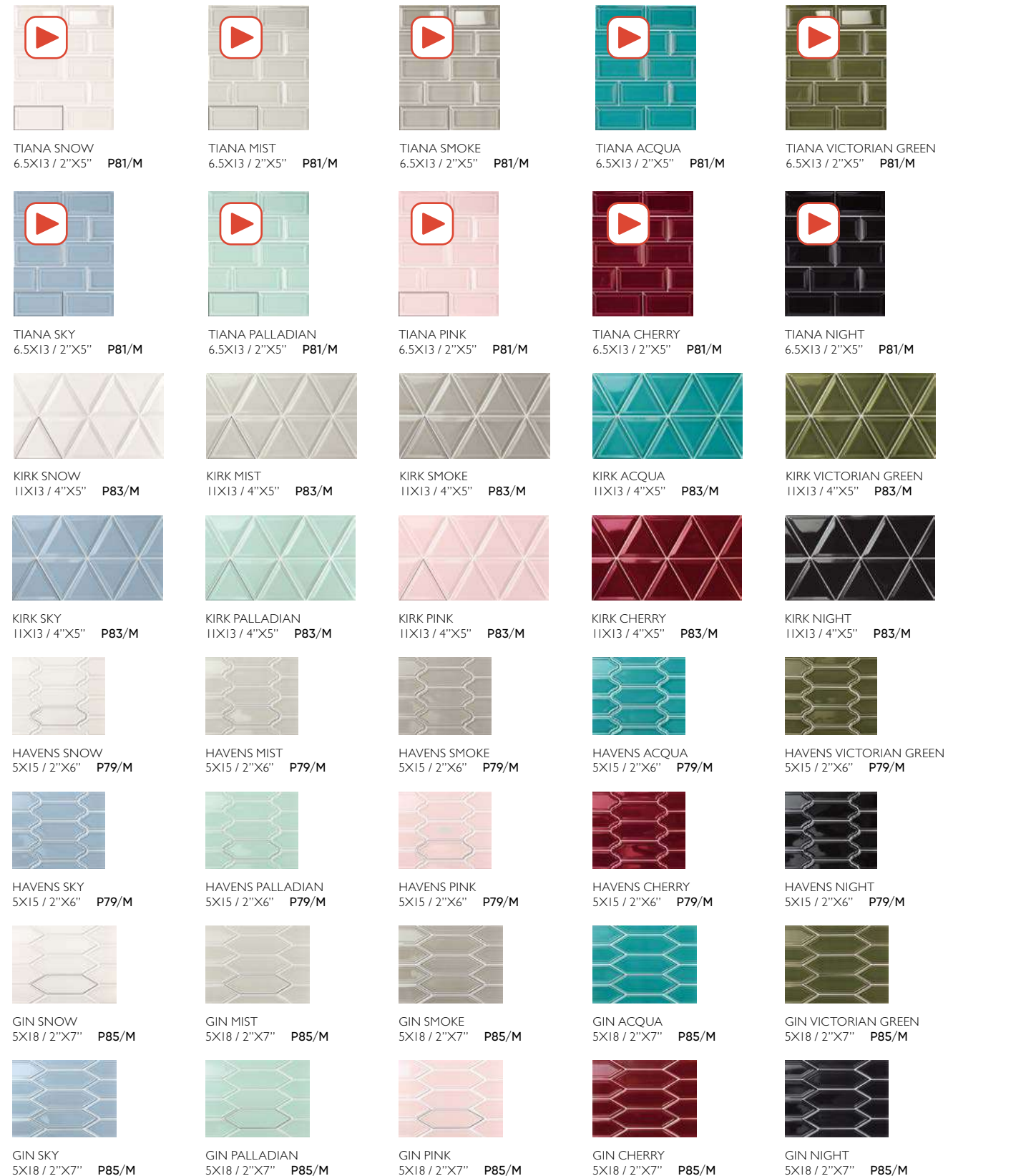

COOPER ACQUA CRACKLED 5X18

TIANA, KIRK, HAVENS AND GIN AVAILABLE IN **CRACKLED** / TIANA, KIRK, HAVENS Y GIN DISPONIBLE EN **CRAQUELADO**:  
MINIMUM ORDER QUANTITY 80 m<sup>2</sup> / PEDIDO MÍNIMO 80 m<sup>2</sup>

ALL REFERENCES ARE AVAILABLE IN **MESHED** / TODAS LAS REFERENCIAS ESTÁN DISPONIBLE EN **ENMALLADO**

### Características técnicas · Technical characteristics

- PB** WHITE BODY / PASTA BLANCA
- B** SHINE / BRILLO
- VI** UNIFORM APPEARANCE / ASPECTO UNIFORME
- W** WALL TILE / REVESTIMIENTO



Para más información técnica, especificaciones e imágenes visite nuestra web. El embalaje de los artículos está sujeto a variaciones, para obtener el dato exacto y actual se recomienda consultar la web.  
For more technical information, specifications and images, visit our website. The packing of our items is subject to variations. To get the most accurate and updated information, we recommend to check the website.  
Pour plus d'informations techniques, de spécifications et de visuels, visitez notre site web. L'emballage des articles est sujet à variation, pour obtenir les données exactes et actuelles il est recommandé de consulter notre site web.



# Harlequin



Inspiration · Inspiración

Hexagon · Hexágono Monochrome · Monocolor

Sizes · Formatos

10x20 cm · 4"x8"



HARLEQUIN WHITE  
10X20 / 4"x8" P32/M

HARLEQUIN SKY  
10X20 / 4"x8" P32/M

HARLEQUIN NAVY  
10X20 / 4"x8" P33/M



HARLEQUIN PINK  
10X20 / 4"x8" P32/M

HARLEQUIN DARK GREEN  
10X20 / 4"x8" P33/M

HARLEQUIN GREY  
10X20 / 4"x8" P32/M



HARLEQUIN GRAPHITE  
10X20 / 4"x8" P33/M



CURAZAO WHITE MIX  
10X20 / 4"x8" P33/M

## Special pieces · Piezas especiales

Available in all colors · Disponible en todos los colores

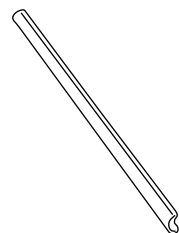

EDGE STICK HARLEQUIN  
1.5 X 10 / 0.6" X 4" K23/P

## Características técnicas · Technical characteristics

**PB** WHITE BODY / PASTA BLANCA

**W** WALL TILE / REVESTIMIENTO

**B** SHINE / BRILLO

**V3** MODERATE VARIATION / VARIACION MODERADA



Para más información técnica, especificaciones e imágenes visite nuestra web  
El embalaje de los artículos está sujeto a variaciones, para obtener el dato exacto y actual se recomienda consultar la web.  
For more technical information, specifications and images, visit our website  
The packing of our items is subject to variations. To get the most accurate and updated information, we recommend to check the website.  
Pour plus d'informations techniques, de spécifications et de visuels, visitez notre site web  
L'emballage des articles est sujet à variation, pour obtenir les données exactes et actuelles il est recommandé de consulter notre site web.

Carmen

Traditional, but casual. We have recovered another classic of ceramic design, a flattened hexagon with a stylish outline. Harlequin is a collection with all the charm of traditional ceramics, but which hides a wild side, thanks to two decorations that completely change the result of the interior design: one with graphics typical of the art of the tile and another more jungle inspired for an organic, casual finish.

Harlequin

Tradicional, pero con estilo casual. Recuperamos otro clásico del diseño cerámico, un hexágono achatado con un silueta llena de estilo. Harlequin es una colección con todo el encanto de la cerámica tradicional, pero que esconde un lado salvaje. Esto se consigue gracias a dos decoraciones que cambian totalmente el resultado del interiorismo: una con referencias de las gráficas típicas del arte del azulejo y otra más selvática, para un acabado orgánico y casual.

ANTI-SLIP KOEN CARAMELLO MATT RECT 20X120. HARLEQUIN NAVY 10X20.  
STRU WABI GRAPHITE RECT. 60X60.



HARLEQUIN GREY 10X20. HARLEQUIN WHITE 10X20.





# Hijau



Inspiration · Inspiración

Sizes · Formatos

Label · Etiqueta

15x15 cm · 6"x6"

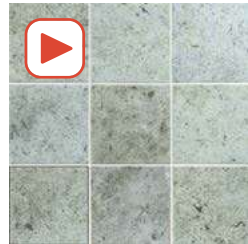

HIJAU GREEN  
15X15 / 6"X6" R59/M

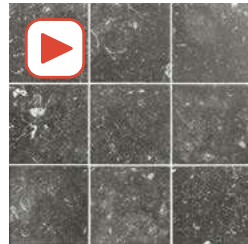

HIJAU COAL  
15X15 / 6"X6" R59/M



HIJAU GREEN  
30X60 / 12"X24" J27/M

**C3** **R11** ANTI-SLIP HIJAU GREEN  
30X60 / 12"X24" N79/M

## Special pieces · Piezas especiales

Available in all colors · Disponible en todos los colores

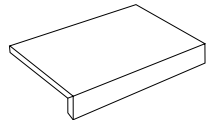

PELDAÑO RECTO HIJAU C3  
33 X 33 / 13" X 13" K86/P

## Características técnicas · Technical characteristics

**P** PORCELAIN TILES / PORCELÁNICO

**M** MATT / MATE

**V4** SUBSTANTIAL VARIATION / VARIACION FUERTE

**SNOWFLAKE** FROST PROOF / ANTIHIELO

**R11** RECOMMENED USE / USO RECOMENDADO - R11

**DCOF** >0.42

**VARIACION DE DISEÑO / GRAPHIC FACES / TAMPONS DIFFÉRENTS:**  
15X15 - 45 PIEZAS/FACES/PIÈCES  
30X60 - 20 PIEZAS/FACES/PIÈCES



Para más información técnica, especificaciones e imágenes visite nuestra web  
El embalaje de los artículos está sujeto a variaciones, para obtener el dato exacto y actual se recomienda consultar la web.  
For more technical information, specifications and images, visit our website  
The packing of our items is subject to variations. To get the most accurate and updated information, we recommend to check the website.  
Pour plus d'informations techniques, de spécifications et de visuels, visitez notre site web  
L'emballage des articles est sujet à variation, pour obtenir les données exactes et actuelles il est recommandé de consulter notre site web.

Carmen

Hijau by APE Best For You exudes exoticism and exclusivity. The Green tone preserves the greenish hues of the natural mineral and gives your pool an exotic look. To create a more sophisticated atmosphere, we have added the Coal tone. Thanks to its design and the format of its pieces, this collection transports you to a dream place just by the simple act of diving into your pool.

Hijau de APE Best For You emana exotismo y exclusividad. El tono Green preserva los matices verdosos del mineral natural y contribuye a crear ambientes espectaculares. Para atmósferas sofisticadas, hemos añadido la tonalidad Coal. Gracias a su diseño y al formato de sus piezas, esta colección te transporta a un lugar de ensueño con el simple hecho de sumergirte en tu piscina.

Hijau



HIJAU GREEN 15X15. ANTI-SLIP WORK B BIANCO RECT. 60X120. PELDAÑO RECTO ANT. C3 WORK B BIANCO 33X120.



# Himalayas



Inspiration · Inspiración

Stone · Piedra

Sizes · Formatos

15x15 cm · 6"x6"



HIMALAYAS EVEREST  
15X15 / 6"X6" L37/M

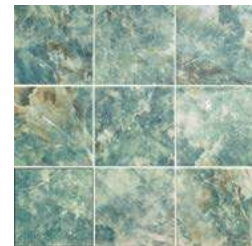

HIMALAYAS KATMANDU  
15X15 / 6"X6" L37/M

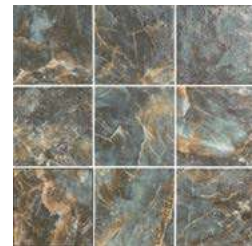

HIMALAYAS NEPAL  
15X15 / 6"X6" L37/M

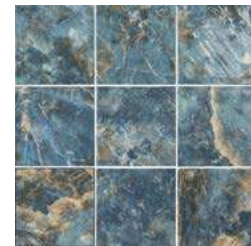

HIMALAYAS TIBET  
15X15 / 6"X6" L37/M



MOSAICO HIMALAYAS EVEREST  
30X30 (2.2X4.7) / 12"X12" K64/P



MOSAICO HIMALAYAS KATMANDU  
30X30 (2.2X4.7) / 12"X12" K64/P



MOSAICO HIMALAYAS NEPAL  
30X30 (2.2X4.7) / 12"X12" K64/P

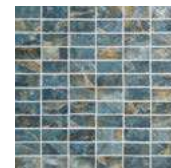

MOSAICO HIMALAYAS TIBET  
30X30 (2.2X4.7) / 12"X12" K64/P



## Características técnicas · Technical characteristics

**P** PORCELAIN TILES / PORCELÁNICO

**V3** MODERATE VARIATION / VARIACION MODERADA

**RU4** RECOMMENED USE - RU4 / USO RECOMENDADO

**\*B** SHINE / BRILLO

**FROST PROOF / ANTIHIELO**

**GRAPHIC FACES / VARIACIÓN DE DISEÑO: 36 P.**



Para más información técnica, especificaciones e imágenes visite nuestra web  
El embalaje de los artículos está sujeto a variaciones, para obtener el dato exacto y actual se recomienda consultar la web.  
For more technical information, specifications and images, visit our website  
The packing of our items is subject to variations. To get the most accurate and updated information, we recommend to check the website.  
Pour plus d'informations techniques, de spécifications et de visuels, visitez notre site web  
L'emballage des articles est sujet à variation, pour obtenir les données exactes et actuelles il est recommandé de consulter notre site web.

Carmen

Himalayas

Himalayas is a series inspired by minerals, mountains and the amazing phenomena that occur in nature. This collection, designed for pools and outdoors, presents a fascinating graphic that manages to reproduce in a detailed way the sparkles and iridescence of the original labradorite.

Himalayas es una serie que se inspira en los minerales, en las montañas y en los fenómenos asombrosos que se dan en la naturaleza. Esta colección, diseñada para piscinas y exteriores, presenta una gráfica fascinante que consigue reproducir de forma detallada los destellos e iridiscencias de la labradorita original.

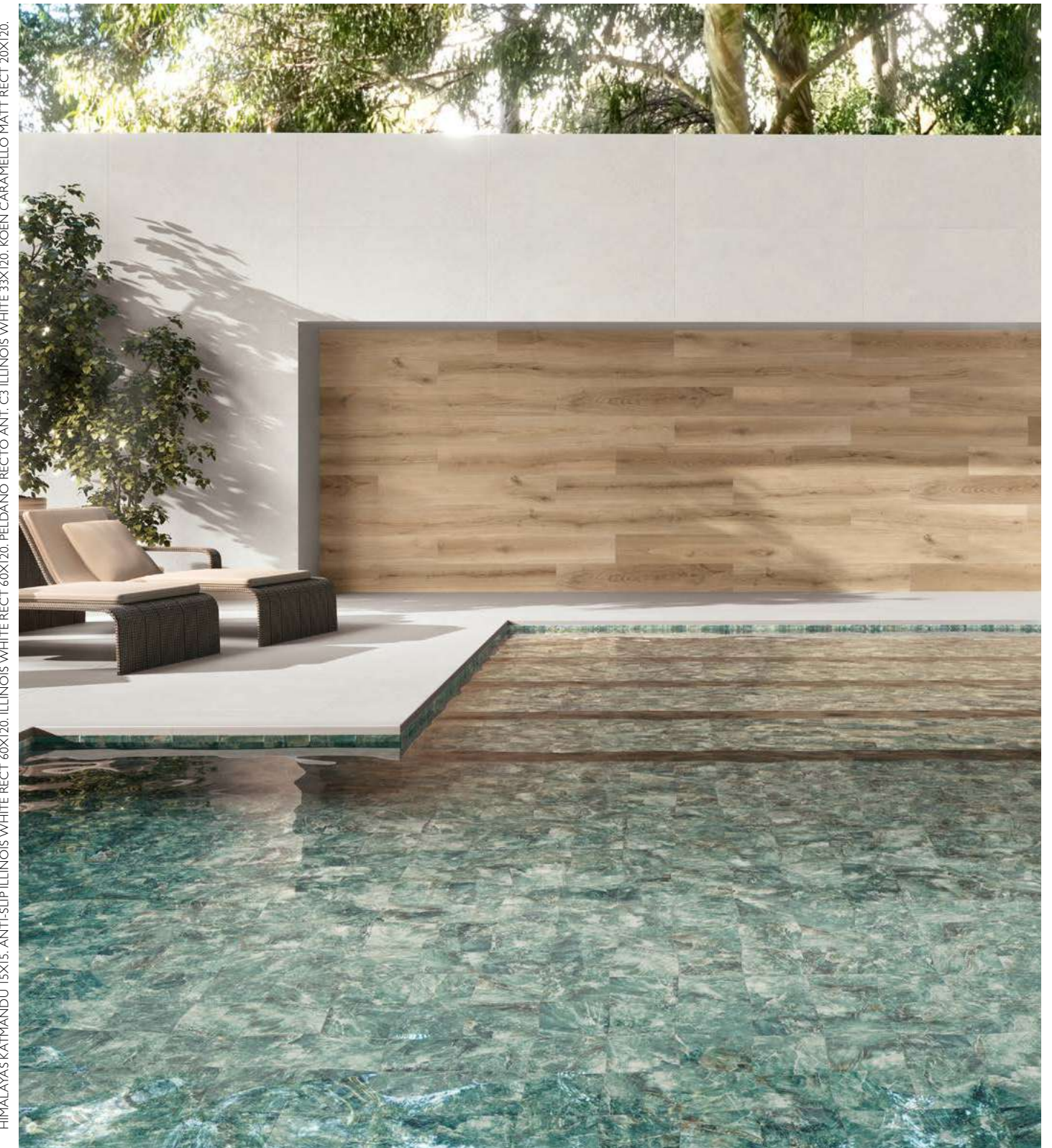

HIMALAYAS KATMANDU 15X15. ANTI-SLIP ILLINOIS WHITE RECT 60X120. ILLINOIS WHITE RECT 60X120. PELDAÑO RECTO ANT. C3 ILLINOIS WHITE RECT 33X120. KOEN CARAMELLO MATT RECT 20X120.





HEXAGON WHITE  
17.5X20.2 / 7"x8" J01/M



HEXAGON GREY  
17.5X20.2 / 7"x8" J01/M



HEXAGON GRAPHITE  
17.5X20.2 / 7"x8" J01/M



HEXAGON SLATEGREY  
17.5X20.2 / 7"x8" J01/M



HEXAGON BLACK  
17.5X20.2 / 7"x8" N57/M

Características técnicas · Technical characteristics

**P** PORCELAIN TILES / PORCELÁNICO

FROST PROOF / ANTIHIELO

**M** MATT / MATE

**RUS** RECOMMENED USE / USO RECOMENDADO - RUS

**V1** UNIFORM APPEARANCE / ASPECTO UNIFORME



Para más información técnica, especificaciones e imágenes visite nuestra web  
El embalaje de los artículos está sujeto a variaciones, para obtener el dato exacto y actual se recomienda consultar la web.  
For more technical information, specifications and images, visit our website  
The packing of our items is subject to variations. To get the most accurate and updated information, we recommend to check the website.  
Pour plus d'informations techniques, de spécifications et de visuels, visitez notre site web  
L'emballage des articles est sujet à variation, pour obtenir les données exactes et actuelles il est recommandé de consulter notre site web.

HEXAGON BLACK 17,5X20,2.

The hexagon is part of ceramic history. With Home, we propose a design classic in plain colors, ideal for combining it with other collections in our product range. A classic that never goes out of fashion.

El hexágono forma parte de la historia de la cerámica. Con Home, proponemos un clásico del diseño en colores planos, ideales para combinar con otras colecciones de nuestra gama. Un clásico que nunca pasa de moda.





# Lisbon



Inspiration · Inspiración

Mosaic · Mosaico

Sizes · Formatos

15x15 cm · 6"x6"



LISBON BLACK  
15X15 / 6"X6" R59/M



LISBON WHITE  
15X15 / 6"X6" R59/M



CENEFFA LISBON WHITE  
15X15 / 6"X6" R59/M



TACO LISBON WHITE  
15X15 / 6"X6" K34/P

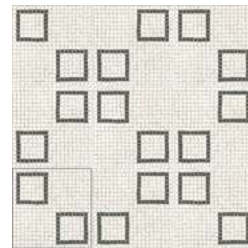

COIMBRA WHITE  
15X15 / 6"X6" R59/M



ELVAS WHITE  
15X15 / 6"X6" R59/M

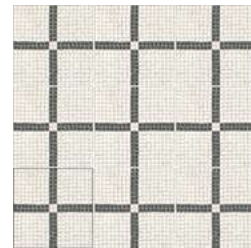

FUNCHAL WHITE  
15X15 / 6"X6" R59/M



PORTO WHITE  
15X15 / 6"X6" R59/M

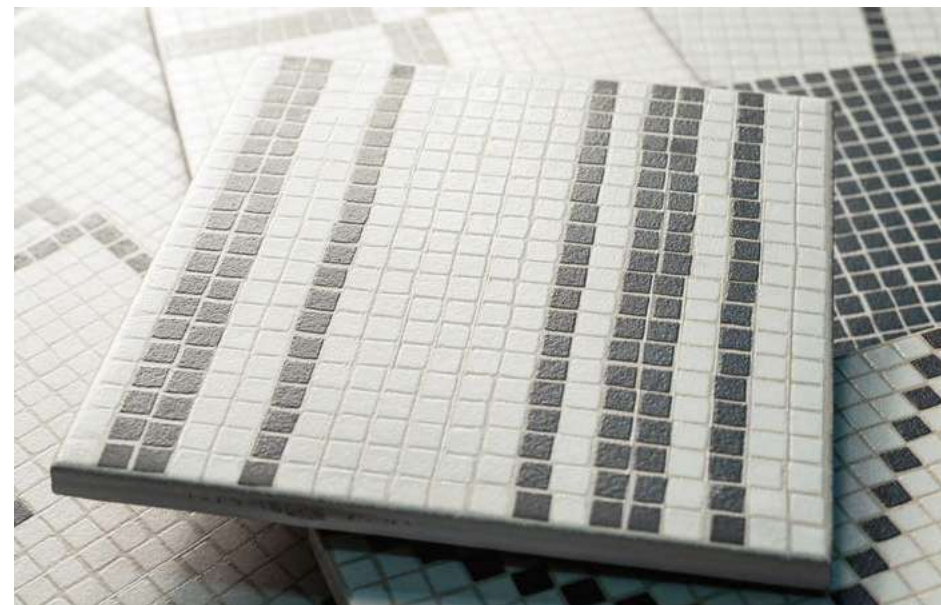

## Características técnicas · Technical characteristics



PORCELAIN TILES / PORCELÁNICO



FROST PROOF / ANTIHIELO



MATT / MATE



RECOMMENED USE / USO RECOMENDADO - RU5



SLIGHT VARIATION / VARIACION LEVE



Para más información técnica, especificaciones e imágenes visite nuestra web  
El embalaje de los artículos está sujeto a variaciones, para obtener el dato exacto y actual se recomienda consultar la web.  
For more technical information, specifications and images, visit our website  
The packing of our items is subject to variations. To get the most accurate and updated information, we recommend to check the website.  
Pour plus d'informations techniques, de spécifications et de visuels, visitez notre site web  
L'emballage des articles est sujet à variation, pour obtenir les données exactes et actuelles il est recommandé de consulter notre site web.

Carmen

Lisbon

The sum of the functionality of porcelain and the classicism of the typical Portuguese cobblestones used in the most famous public spaces of Brazil and Portugal. Lisbon's decorative pattern is based on geometric forms in contrast between black and white. Nine references that are an invitation to creativity and originality.

Suma de la funcionalidad del porcelánico y el clasicismo de los típicos empedrados portugueses utilizados en los espacios públicos más famosos de Brasil y Portugal. El patrón decorativo de Lisbon se ha basado en formas geométricas en contraste entre el blanco y el negro. Nueve referencias que son una invitación a la creatividad y a la originalidad.



PORTO WHITE 15X15. LISBON WHITE 15X15. TACO LISBON WHITE 15X15. CENEFFA LISBON WHITE 15X15.



# Loop



Carmen

Loop

Inspiration · Inspiración

Brick · Brick Monochrome · Monocolor

Sizes · Formatos

6,3x25 cm · 2,5"x10"

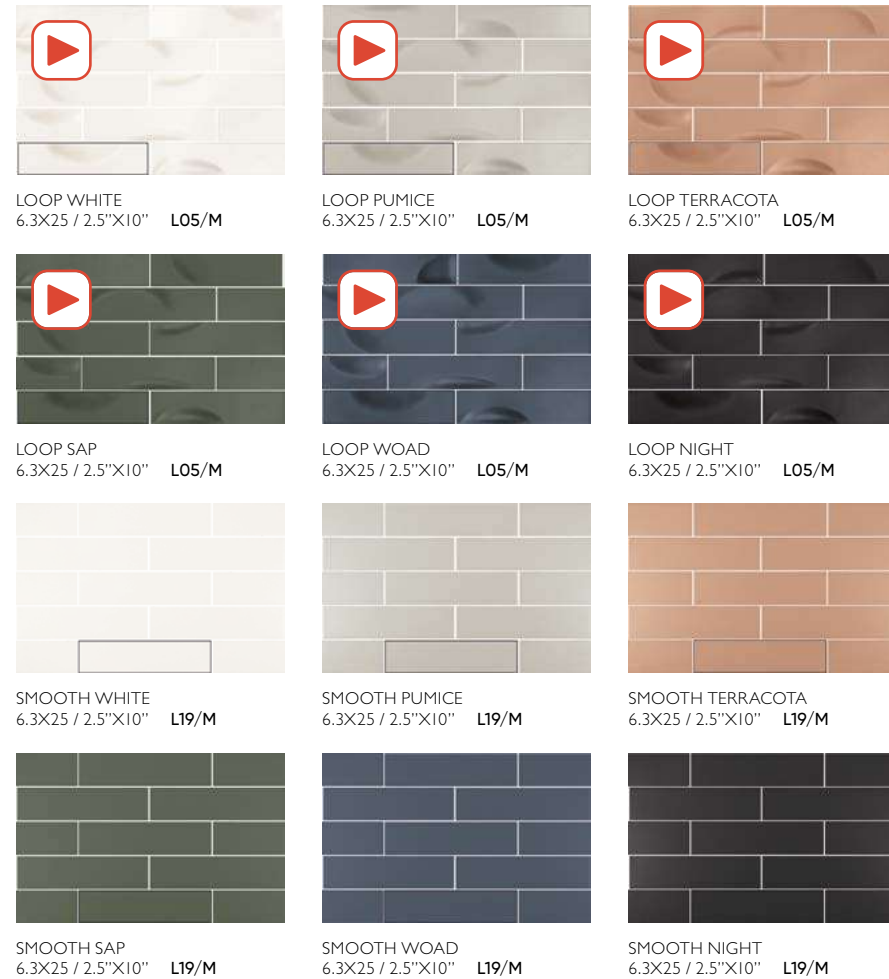

## Características técnicas · Technical characteristics

- WHITE BODY / PASTA BLANCA
- MATT / MATE
- WALL TILE / REVESTIMIENTO
- UNIFORM APPEARANCE / ASPECTO UNIFORME



Para más información técnica, especificaciones e imágenes visite nuestra web  
El embalaje de los artículos está sujeto a variaciones, para obtener el dato exacto y actual se recomienda consultar la web.  
For more technical information, specifications and images, visit our website  
The packing of our items is subject to variations. To get the most accurate and updated information, we recommend to check the website.  
Pour plus d'informations techniques, de spécifications et de visuels, visitez notre site web  
L'emballage des articles est sujet à variation, pour obtenir les données exactes et actuelles il est recommandé de consulter notre site web.

LOOP WOAD 6.3X25, WOAD MATT RECT 60X120, TRIANA HAYA RECT 20X120.



Inspired by architectural models and 3D technology, the Loop collection is able to transform the traditional concept of ceramics. Its three-dimensional designs generate optical effects that change according to the lighting and the incidence of the light.

Inspirada en modelos arquitectónicos y en la tecnología 3D, la colección Loop es capaz de transformar el concepto tradicional de la cerámica. Sus diseños tridimensionales generan efectos ópticos que cambian según la iluminación y la incidencia de la luz.



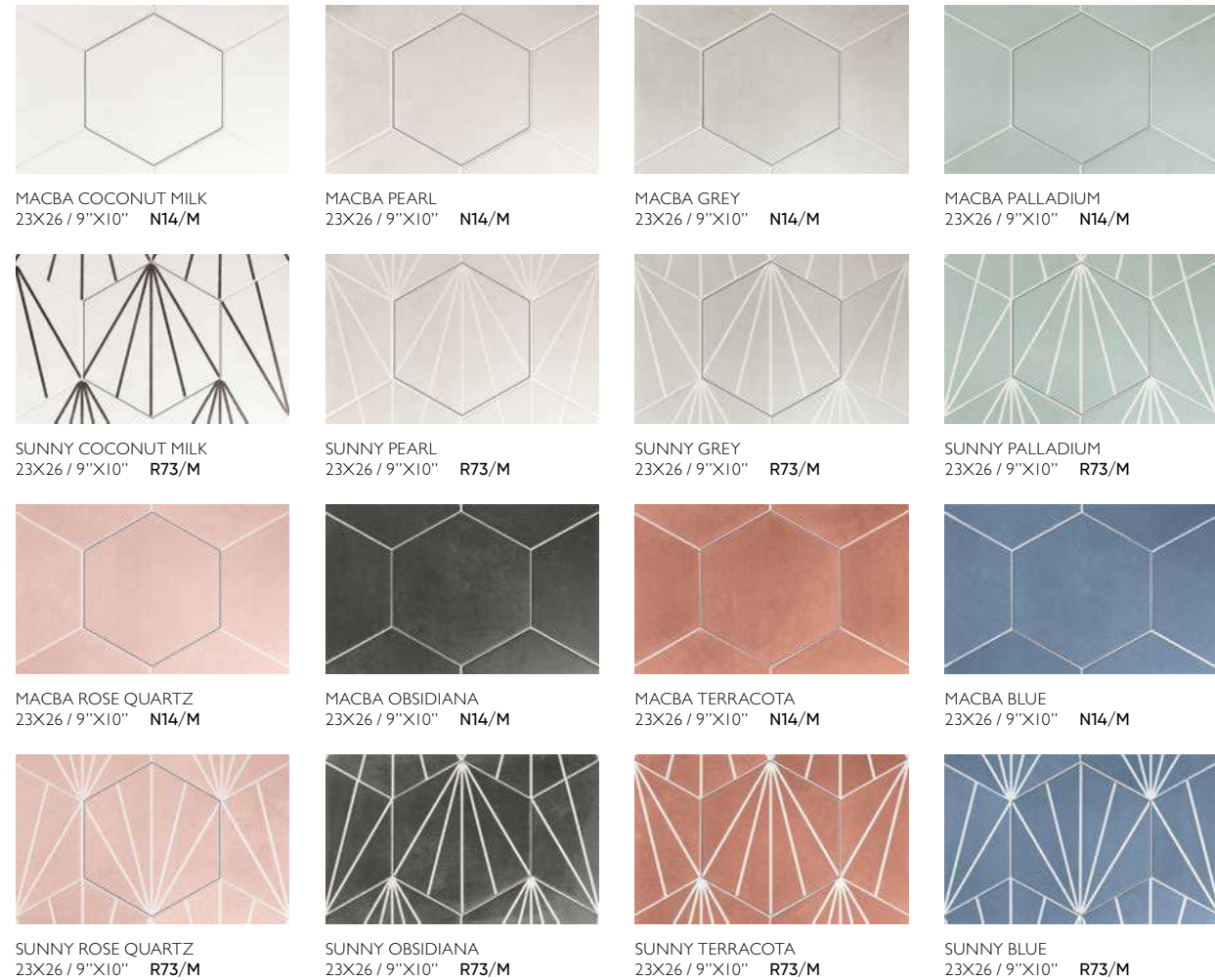

### Características técnicas · Technical characteristics

- PB** WHITE BODY / PASTA BLANCA
- S** FLOOR TILES / PAVIMENTO
- M** MATT / MATE
- C2** CLASS 2 / CLASE 2

- V2** SLIGHT VARIATION / VARIACION LEVE
- RU5** RECOMMENED USE / USO RECOMENDADO - RU5
- (DCOF) >0.74**
- GRAPHIC FACES / VARIACIÓN DE DISEÑO: 16 P.**



Para más información técnica, especificaciones e imágenes visite nuestra web  
El embalaje de los artículos está sujeto a variaciones, para obtener el dato exacto y actual se recomienda consultar la web.

For more technical information, specifications and images, visit our website  
The packing of our items is subject to variations. To get the most accurate and updated information, we recommend to check the website.

Pour plus d'informations techniques, de spécifications et de visuels, visitez notre site web  
L'emballage des articles est sujet à variation, pour obtenir les données exactes et actuelles il est recommandé de consulter notre site web.

An ancient Japanese legend promises that anyone who folds a thousand origami cranes will be granted a wish. And this is the inspiration for our Macba collection.

Una antigua leyenda japonesa, según la cual se le concede un deseo a aquel que consiga crear mil grullas de papel, inspira nuestra colección Macba.



MACBA PALLADIUM 23X26. SUNNY PALLADIUM 23X26. KLEN GREY 60X60.



# Mambo



Inspiration · Inspiración

Brick · Brick Hexagon · Hexágono Fish Scale · Escama Monochrome · Monocolor

Sizes · Formatos

10,7x12,4 cm · 4"x5" 11x11,4 cm · 4"x4,5" 14x14 cm · 5,5"x5,5" 4,7x14 cm · 2"x5,5"

MAMBO MARINE 14X14; MAMBO EARTH 14X14; MAMBO SKY 4,7X14; MAMBO WHITE 4,7X14;  
MAMBO GREY 4,7X14; MAMBO BLACK 4,7X14; MAMBO BLACK 14X14; ILLINOIS WHITE RECT 100X100; ILLINOIS WHITE RECT 60X120.



Carmen

Our Mambo collection is a revolution in the ceramic sector. Not only stand out for having a wide range of colors that transmits light, color and joy, but it also allows us to recreate an infinite number of spaces thanks to the technical characteristics of its pieces 'full-body'. Its innovative technology hides the edges, allows to combine shapes and colors and gives uniformity to the pieces. An exclusive collection with which you can have fun decorating and which no corner will be able to resist.

Mambo

Nuestra colección Mambo es una revolución en el sector cerámico. No solo destaca por tener una amplia y atrevida gama de colores que transmite luz y alegría, sino que también permite recrear infinidad de espacios gracias a las características técnicas de sus piezas 'todo masa'. Su innovadora tecnología oculta los cantos, permite combinar formas y colores y da uniformidad a las piezas. Una colección de lo más exclusiva con la que podrás divertirse decorando y a la que ninguna esquina podrá resistirse.





# Mambo



Inspiration · Inspiración

Brick · Brick Hexagon · Hexágono Fish Scale · Escama Monochrome · Monocolor

Sizes · Formatos

10,7x12,4 cm · 4"x5"

11x11,4 cm · 4"x4,5"

14x14 cm · 5,5"x5,5"

4,7x14 cm · 2"x5,5"



MAMBO WHITE  
4.7X14 / 2"x5.5" L54/M



MAMBO GREY  
4.7X14 / 2"x5.5" L54/M



MAMBO LIGHT BLUE  
4.7X14 / 2"x5.5" L58/M



MAMBO MARINE  
4.7X14 / 2"x5.5" L55/M



MAMBO DARK GREEN  
4.7X14 / 2"x5.5" L54/M



SCALE MAMBO WHITE  
11X11.4 / 4"x4.5" L65/M



SCALE MAMBO GREY  
11X11.4 / 4"x4.5" L65/M



SCALE MAMBO LIGHT BLUE  
11X11.4 / 4"x4.5" L67/M



SCALE MAMBO MARINE  
11X11.4 / 4"x4.5" L68/M



SCALE MAMBO DARK GREEN  
11X11.4 / 4"x4.5" L65/M

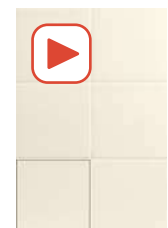

MAMBO WHITE  
14X14 / 5.5"x5.5" L54/M

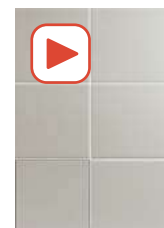

MAMBO GREY  
14X14 / 5.5"x5.5" L54/M



MAMBO LIGHT BLUE  
14X14 / 5.5"x5.5" L58/M



MAMBO MARINE  
14X14 / 5.5"x5.5" L55/M



MAMBO DARK GREEN  
14X14 / 5.5"x5.5" L54/M



HEXA MAMBO WHITE  
10.7X12.4 / 4"x5" L55/M



HEXA MAMBO GREY  
10.7X12.4 / 4"x5" L55/M



HEXA MAMBO LIGHT BLUE  
10.7X12.4 / 4"x5" L61/M



HEXA MAMBO MARINE  
10.7X12.4 / 4"x5" L62/M



HEXA MAMBO DARK GREEN  
10.7X12.4 / 4"x5" L55/M

Carmen

Mambo



MAMBO ORANGE  
4.7X14 / 2"x5.5" L57/M



MAMBO CORAL  
4.7X14 / 2"x5.5" L59/M



MAMBO EARTH  
4.7X14 / 2"x5.5" L54/M



MAMBO BLACK  
4.7X14 / 2"x5.5" L54/M



SCALE MAMBO ORANGE  
11X11.4 / 4"x4.5" L69/M



SCALE MAMBO CORAL  
11X11.4 / 4"x4.5" L66/M



SCALE MAMBO EARTH  
11X11.4 / 4"x4.5" L65/M



SCALE MAMBO BLACK  
11X11.4 / 4"x4.5" L65/M



MAMBO ORANGE  
14X14 / 5.5"x5.5" L57/M

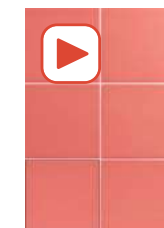

MAMBO CORAL  
14X14 / 5.5"x5.5" L59/M

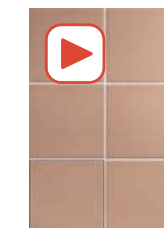

MAMBO EARTH  
14X14 / 5.5"x5.5" L54/M



MAMBO BLACK  
14X14 / 5.5"x5.5" L54/M



HEXA MAMBO ORANGE  
10.7X12.4 / 4"x5" L63/M



HEXA MAMBO CORAL  
10.7X12.4 / 4"x5" L60/M



HEXA MAMBO EARTH  
10.7X12.4 / 4"x5" L55/M



HEXA MAMBO BLACK  
10.7X12.4 / 4"x5" L55/M

## Características técnicas · Technical characteristics

**P** PORCELAIN TILES / PORCELÁNICO

**F** FROST PROOF / ANTIHIELO

**M** MATT / MATE

**RUS** RECOMMENED USE / USO RECOMENDADO - RUS

**V1** UNIFORM APPEARANCE / ASPECTO UNIFORME

**□** FULL BODY / TODO MASA



Para más información técnica, especificaciones e imágenes visite nuestra web  
El embalaje de los artículos está sujeto a variaciones, para obtener el dato exacto y actual se recomienda consultar la web.  
For more technical information, specifications and images, visit our website  
The packing of our items is subject to variations. To get the most accurate and updated information, we recommend to check the website.  
Pour plus d'informations techniques, de spécifications et de visuels, visitez notre site web  
L'emballage des articles est sujet à variation, pour obtenir les données exactes et actuelles il est recommandé de consulter notre site web.



# Manacor



Carmen

Manacor

Inspiration · Inspiración

Hexagon · Hexágono Monochrome · Monocolor

Sizes · Formatos

11,8x11,8 cm · 5"x5" 13,9x16 cm · 5"x6"





Inspiration · Inspiración

Hexagon · Hexágono Monochrome · Monocolor

Sizes · Formatos

11,8x11,8 cm · 5"x5" 13,9x16 cm · 5"x6"



MANACOR WHITE  
11.8X11.8 / 5"X5" J37/M



MANACOR GREY  
11.8X11.8 / 5"X5" J37/M



MANACOR ACQUA  
11.8X11.8 / 5"X5" J37/M

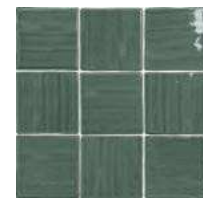

MANACOR GREEN  
11.8X11.8 / 5"X5" J37/M



MANACOR BLUE  
11.8X11.8 / 5"X5" J37/M

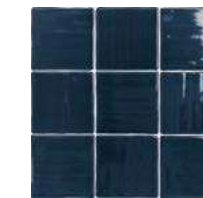

MANACOR NAVY  
11.8X11.8 / 5"X5" J37/M



MANACOR NIGHT  
11.8X11.8 / 5"X5" J37/M



MANDIA NAVY MIX  
11.8X11.8 / 5"X5" J45/M



PETRA WHITE  
11.8X11.8 / 5"X5" J45/M



PETRA GREY  
11.8X11.8 / 5"X5" J45/M



PETRA ACQUA  
11.8X11.8 / 5"X5" J45/M

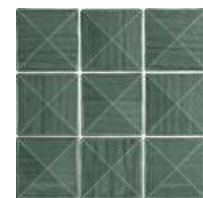

PETRA GREEN  
11.8X11.8 / 5"X5" J45/M



PETRA BLUE  
11.8X11.8 / 5"X5" J45/M

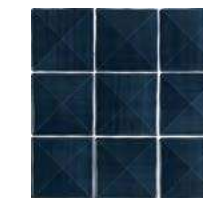

PETRA NAVY  
11.8X11.8 / 5"X5" J45/M

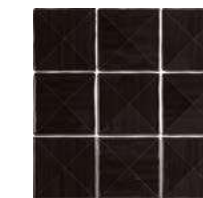

PETRA NIGHT  
11.8X11.8 / 5"X5" J45/M



MANDIA NIGHT MIX  
11.8X11.8 / 5"X5" J45/M



DRACH WHITE  
11.8X11.8 / 5"X5" J45/M

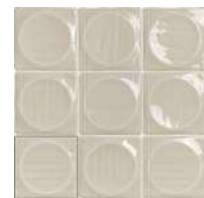

DRACH GREY  
11.8X11.8 / 5"X5" J45/M



DRACH ACQUA  
11.8X11.8 / 5"X5" J45/M

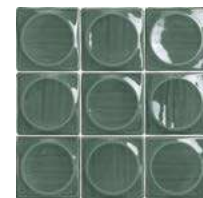

DRACH GREEN  
11.8X11.8 / 5"X5" J45/M



DRACH BLUE  
11.8X11.8 / 5"X5" J45/M

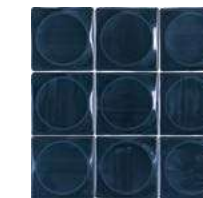

DRACH NAVY  
11.8X11.8 / 5"X5" J45/M

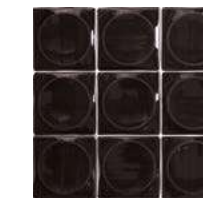

DRACH NIGHT  
11.8X11.8 / 5"X5" J45/M

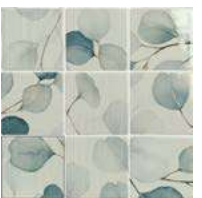

MANDIA GREEN MIX  
11.8X11.8 / 5"X5" J45/M



**P M** **RU4** HEXA MANACOR WHITE  
13.9X16 / 5"X6" P13/M



**P M** **RU4** HEXA MANACOR GREY  
13.9X16 / 5"X6" P13/M



**P M** **RU4** HEXA MANACOR ACQUA  
13.9X16 / 5"X6" P13/M



**P M** **RU4** HEXA MANACOR GREEN  
13.9X16 / 5"X6" P13/M



**P M** **RU4** HEXA MANACOR BLUE  
13.9X16 / 5"X6" P13/M

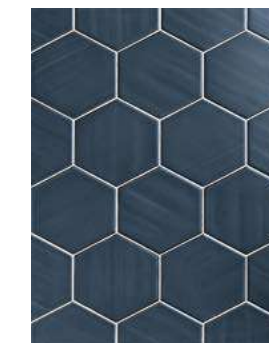

**P M** **RU4** HEXA MANACOR NAVY  
13.9X16 / 5"X6" P13/M



**P M** **RU4** HEXA MANACOR NIGHT  
13.9X16 / 5"X6" P13/M

## Características técnicas · Technical characteristics

**PB** WHITE BODY / PASTA BLANCA  
**W** WALL TILE / REVESTIMIENTO

**B** SHINE / BRILLO  
**V2** SLIGHT VARIATION / VARIACION LEVE

GRAPHIC FACES / VARIACION DE DISEÑO:  
8 P.



Para más información técnica, especificaciones e imágenes visite nuestra web  
El embalaje de los artículos está sujeto a variaciones, para obtener el dato exacto y actual se recomienda consultar la web.  
For more technical information, specifications and images, visit our website  
The packing of our items is subject to variations. To get the most accurate and updated information, we recommend to check the website.  
Pour plus d'informations techniques, de spécifications et de visuels, visitez notre site web  
L'emballage des articles est sujet à variation, pour obtenir les données exactes et actuelles il est recommandé de consulter notre site web.



# Mars



Inspiration · Inspiración

Brick · Brick Metallic · Metálico Hexagon · Hexágono

Sizes · Formatos

7,5x30 cm · 3"x12" 13,9x16 cm · 5"x6"



MARS WHITE  
7,5X30 / 3"X12" N25/M



MARS GREY  
7,5X30 / 3"X12" N25/M



MARS GRAPHITE  
7,5X30 / 3"X12" N25/M



MARS BEIGE  
7,5X30 / 3"X12" N25/M



HEXAGON MARS WHITE  
13,9X16 / 5"X6" P13/M

## Special pieces · Piezas especiales

Available in all colors · Disponible en todos los colores

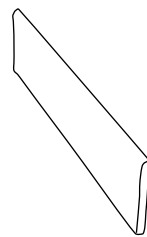

BULLNOSE MARS  
7,5 X 30 / 3" X 12" K26/P

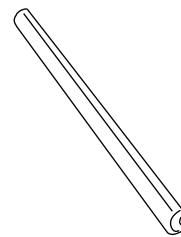

TORELLO MARS  
2 X 30 / 1" X 12" K26/P

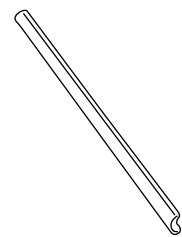

EDGE STICK MARS  
1,5 X 30 / 0,6" X 12" K18/P

## Características técnicas · Technical characteristics

**PB** WHITE BODY / PASTA BLANCA

**W** WALL TILE / REVESTIMIENTO

**M** MATT / MATE

**V4** SUBSTANTIAL VARIATION / VARIACION FUERTE

**G** GRAPHIC FACES / VARIACIÓN DE DISEÑO:  
7,5X30 - 16 P.  
13,9X16 - 15 P.



Para más información técnica, especificaciones e imágenes visite nuestra web  
El embalaje de los artículos está sujeto a variaciones, para obtener el dato exacto y actual se recomienda consultar la web.  
For more technical information, specifications and images, visit our website  
The packing of our items is subject to variations. To get the most accurate and updated information, we recommend to check the website.  
Pour plus d'informations techniques, de spécifications et de visuels, visitez notre site web  
L'emballage des articles est sujet à variation, pour obtenir les données exactes et actuelles il est recommandé de consulter notre site web.

Carmen

Mars is a unique and surprising collection that recovers traditional formats such as brick and hexagon, but with a completely new surface. The collection is characterized by its great graphic variety and a texture reminiscent of brick and traditional ceramic effects, but with a very modern touch.

Mars es una colección única y sorprendente que recupera formatos tradicionales como el brick y el hexágono, pero con una superficie completamente novedosa. La colección se caracteriza por su gran variedad gráfica y una textura que recuerda al ladrillo con los efectos tradicionales cerámicos, pero con un toque muy moderno.

Mars



MARS WHITE 7,5X30.



# Memories



Carmen

Memories

Inspiration · Inspiración Brick · Brick Hexagon · Hexágono Fish Scale · Escama Diamond · Diamante Monochrome · Monocolor Crackled · Craquelado

Sizes · Formatos 9,8x16,8 cm · 4"x6" 12x13,8 cm · 5"x5,5" 6,5x13 cm · 2"x5" 12x12,5 cm · 5"x5"

Memories is a special collection where we use production techniques reintroduced from handicrafts systems. On the one hand, it's composed of smaller versions of the classic tile formats. We also use a double firing system that allows us to reproduce colour gradients on the surface and with a crackle glazed effect when desired.

Memories es una colección especial donde usamos técnicas de fabricación reintroducidas de los sistemas artesanos. Por un lado, está compuesta de versiones más pequeñas de los formatos clásicos cerámicos. Además utilizamos un sistema de bicocción que nos permite reproducir degradados de color en la superficie y craquelados a voluntad.



KISSES SMOKE 12X13,8. KOEN CARAMELLO MATT RECT 20X120.



# Memories



Inspiration · Inspiración Brick · Brick Hexagon · Hexágono Fish Scale · Escama Diamond · Diamante Monochrome · Monocolor Cracked · Craquelado

Sizes · Formatos 9,8x16,8 cm · 4"x6" 12x13,8 cm · 5"x5,5" 6,5x13 cm · 2"x5" 12x12,5 cm · 5"x5"



SMILES WHITE  
12X12.5 / 5"X5" P66/M



KISSES WHITE  
12X13.8 / 5"X5.5" P70/M



LOOKS WHITE  
9.8X16.8 / 4"X6" P68/M



MEMORIES WHITE  
6.5X13 / 2"X5" P72/M



SMILES ACQUA  
12X12.5 / 5"X5" P66/M



KISSES ACQUA  
12X13.8 / 5"X5.5" P70/M



LOOKS ACQUA  
9.8X16.8 / 4"X6" P68/M



MEMORIES ACQUA  
6.5X13 / 2"X5" P72/M



SMILES SMOKE  
12X12.5 / 5"X5" P66/M



KISSES SMOKE  
12X13.8 / 5"X5.5" P70/M



LOOKS SMOKE  
9.8X16.8 / 4"X6" P68/M



MEMORIES SMOKE  
6.5X13 / 2"X5" P72/M

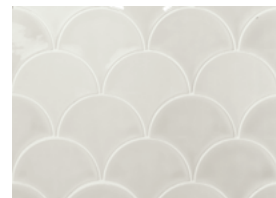

SMILES MIST  
12X12.5 / 5"X5" P66/M



KISSES SMOKE  
12X13.8 / 5"X5.5" P70/M



LOOKS SMOKE  
9.8X16.8 / 4"X6" P68/M



MEMORIES SMOKE  
6.5X13 / 2"X5" P72/M



SMILES VICTORIAN GREEN  
12X12.5 / 5"X5" P66/M



KISSES VICTORIAN GREEN  
12X13.8 / 5"X5.5" P70/M

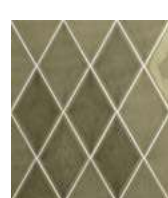

LOOKS VICTORIAN GREEN  
9.8X16.8 / 4"X6" P68/M



MEMORIES VICTORIAN GREEN  
6.5X13 / 2"X5" P72/M



SMILES NIGHT  
12X12.5 / 5"X5" P66/M



KISSES NIGHT  
12X13.8 / 5"X5.5" P70/M



LOOKS NIGHT  
9.8X16.8 / 4"X6" P68/M



MEMORIES NIGHT  
6.5X13 / 2"X5" P72/M

Special pieces · Piezas especiales  
Available in all colors  
Disponibile en todos los colores

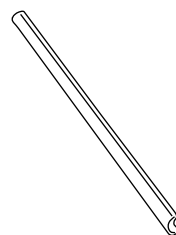

EDGE STICK MEMORIES  
1.5 X 30 / 0.6" X 12" K18/P

Carmen

Memories

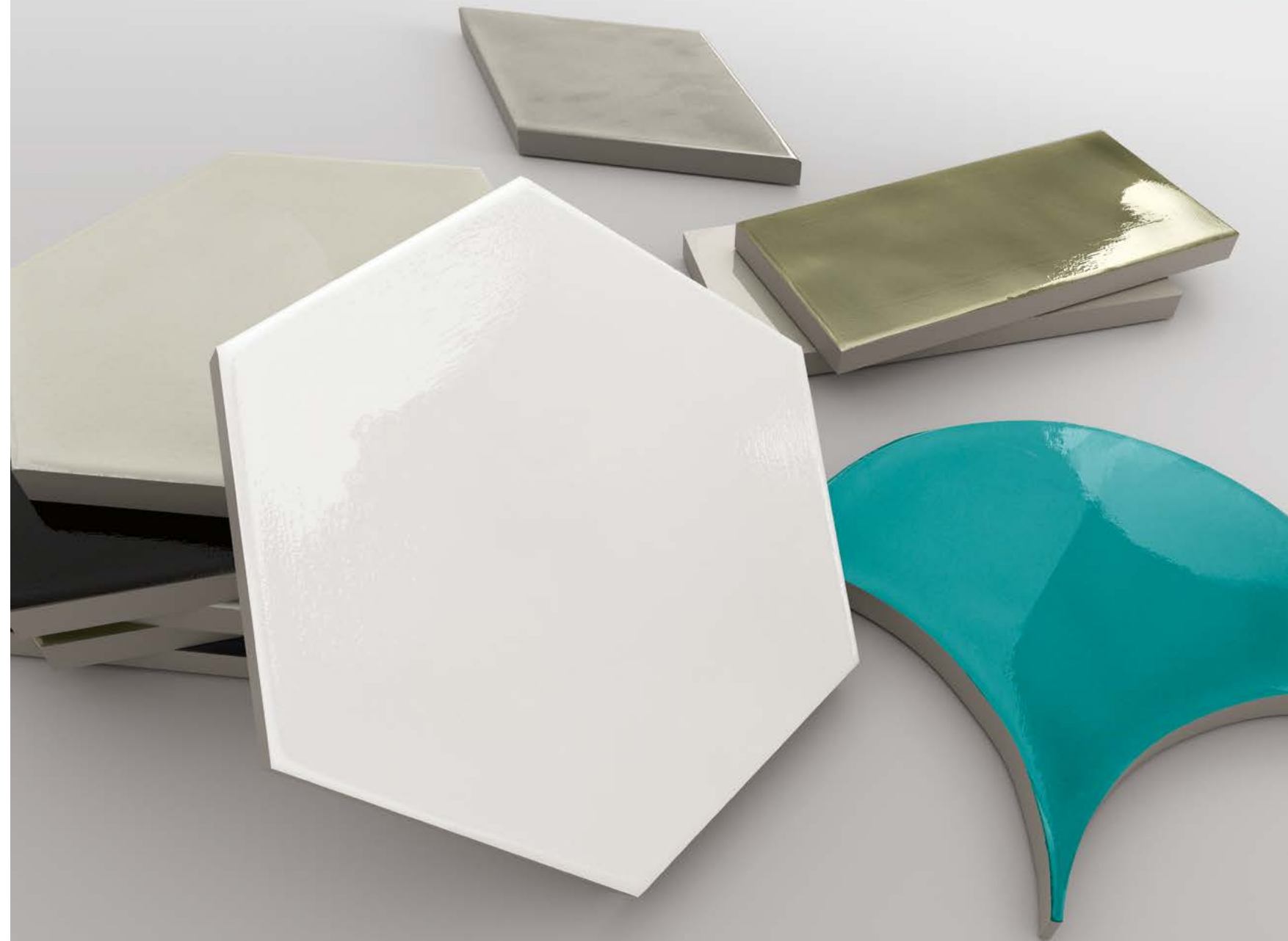



# Memories



Inspiration · Inspiración Brick · Brick Hexagon · Hexágono Fish Scale · Escama Diamond · Diamante Monochrome · Monocolor Cracked · Craquelado

Sizes · Formatos 9,8x16,8 cm · 4"x6" 12x13,8 cm · 5"x5,5" 6,5x13 cm · 2"x5" 12x12,5 cm · 5"x5"



RAIN WHITE CRACKLED  
12X12.5 / 5"X5" P67/M



DAWN WHITE CRACKLED  
12X13.8 / 5"X5.5" P71/M



TRIP WHITE CRACKLED  
9.8X16.8 / 4"X6" P69/M



MOMENTS WHITE CRACKLED  
6.5X13 / 2"X5" P73/M



RAIN ACQUA CRACKLED  
12X12.5 / 5"X5" P67/M



DAWN ACQUA CRACKLED  
12X13.8 / 5"X5.5" P71/M



TRIP ACQUA CRACKLED  
9.8X16.8 / 4"X6" P69/M



MOMENTS ACQUA CRACKLED  
6.5X13 / 2"X5" P73/M

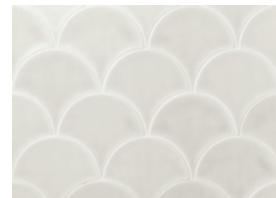

RAIN MIST CRACKLED  
12X12.5 / 5"X5" P67/M



DAWN MIST CRACKLED  
12X13.8 / 5"X5.5" P71/M



TRIP MIST CRACKLED  
9.8X16.8 / 4"X6" P69/M



MOMENTS MIST CRACKLED  
6.5X13 / 2"X5" P73/M



RAIN SMOKE CRACKLED  
12X12.5 / 5"X5" P67/M



DAWN SMOKE CRACKLED  
12X13.8 / 5"X5.5" P71/M



TRIP SMOKE CRACKLED  
9.8X16.8 / 4"X6" P69/M



MOMENTS SMOKE CRACKLED  
6.5X13 / 2"X5" P73/M



RAIN VICTORIAN GREEN CRACKLED  
12X12.5 / 5"X5" P67/M



DAWN VICTORIAN GREEN CRACKLED  
12X13.8 / 5"X5.5" P71/M



TRIP VICTORIAN GREEN CRACKLED  
9.8X16.8 / 4"X6" P69/M



MOMENTS VICTORIAN GREEN CRACKLED  
6.5X13 / 2"X5" P73/M



RAIN NIGHT CRACKLED  
12X12.5 / 5"X5" P67/M



DAWN NIGHT CRACKLED  
12X13.8 / 5"X5.5" P71/M

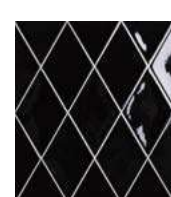

TRIP NIGHT CRACKLED  
9.8X16.8 / 4"X6" P69/M



MOMENTS NIGHT CRACKLED  
6.5X13 / 2"X5" P73/M



## Características técnicas · Technical characteristics

**PB** WHITE BODY / PASTA BLANCA

**B** SHINE / BRILLO

**W** WALL TILE / REVESTIMIENTO

**V3** MODERATE VARIATION / VARIACION MODERADA



Para más información técnica, especificaciones e imágenes visite nuestra web. El embalaje de los artículos está sujeto a variaciones, para obtener el dato exacto y actual se recomienda consultar la web.  
For more technical information, specifications and images, visit our website. The packing of our items is subject to variations. To get the most accurate and updated information, we recommend to check the website.  
Pour plus d'informations techniques, de spécifications et de visuels, visitez notre site web. L'emballage des articles est sujet à variation, pour obtenir les données exactes et actuelles il est recommandé de consulter notre site web.



# Momentum

Inspiration · Inspiración

Sizes · Formatos

Brick · Brick Monochrome · Monocolor

6,5x20 cm · 2,5"x8"



IMPULSE STONE 6,5X20. DEDALUS POL RECT 60X120. DEDALUS POL RECT 120X120.

Carmen

Momentum

Momentum is such a creative wall tile that it manages to add depth to surfaces. With its subtle reliefs you will be able to create games of light and shadow that, without a doubt, will give life to your walls.

Momentum es un revestimiento tan creativo que consigue agregar profundidad a las superficies. Con sus sutiles relieves podrás formar juegos de luces y sombras que, sin duda, darán vida a tu pared.





# Momentum



Inspiration · Inspiración

Brick · Brick Monochrome · Monocolor

Sizes · Formatos

6,5x20 cm · 2,5"x8"

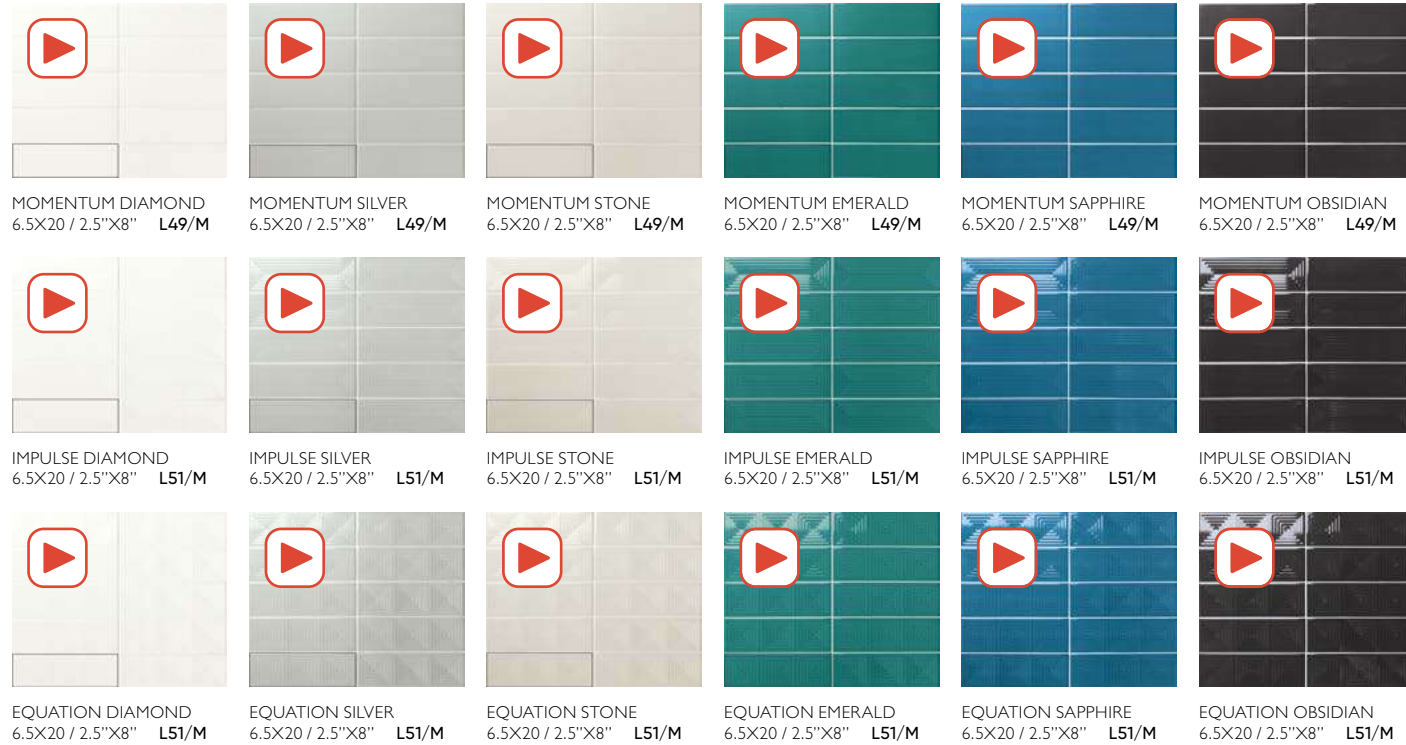

## Características técnicas · Technical characteristics

**PB** WHITE BODY / PASTA BLANCA

**V1** UNIFORM APPEARANCE / ASPECTO UNIFORME

**T** FLOOR TILES / PAVIMENTO

**F** FROST PROOF / ANTIHIELO

**B** SHINE / BRILLO



Para más información técnica, especificaciones e imágenes visite nuestra web  
El embalaje de los artículos está sujeto a variaciones, para obtener el dato exacto y actual se recomienda consultar la web.  
For more technical information, specifications and images, visit our website  
The packing of our items is subject to variations. To get the most accurate and updated information, we recommend to check the website.  
Pour plus d'informations techniques, de spécifications et de visuels, visitez notre site web  
L'emballage des articles est sujet à variation, pour obtenir les données exactes et actuelles il est recommandé de consulter notre site web.



Carmen

Momentum

IMPULSE SILVER 6,5X20.



# Monocroma



Inspiration · Inspiración

Brick · Brick Monochrome · Monocolor Crackled · Craquelado

Sizes · Formatos

7,5x30 cm · 3"x12"



V1 MONOCROMA WHITE  
7,5X30 / 3"X12" N69/M



V2 PETAL WHITE CRAQUELE  
7,5X30 / 3"X12" J20/M



V1 MONOCROMA LIGHTGREY  
7,5X30 / 3"X12" N69/M



V2 PETAL LIGHTGREY CRAQUELE  
7,5X30 / 3"X12" J20/M

## Special pieces · Piezas especiales

Available in all colors · Disponible en todos los colores

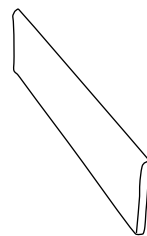

BULLNOSE MONOCROMA  
5 X 30 / 2" X 12" K18/P

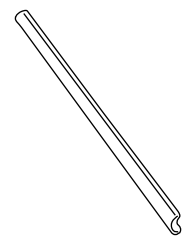

EDGE STICK MONOCROMA  
1.5 X 30 / 0.6" X 12" K24/P

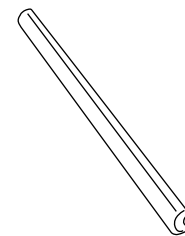

TORELLO MONOCROMA  
2 X 30 / 1" X 12" K25/P

## Características técnicas · Technical characteristics

PB WHITE BODY / PASTA BLANCA \*B SHINE / BRILLO

WALL TILE / REVESTIMIENTO



Para más información técnica, especificaciones e imágenes visite nuestra web  
El embalaje de los artículos está sujeto a variaciones, para obtener el dato exacto y actual se recomienda consultar la web.  
For more technical information, specifications and images, visit our website  
The packing of our items is subject to variations. To get the most accurate and updated information, we recommend to check the website.  
Pour plus d'informations techniques, de spécifications et de visuels, visitez notre site web  
L'emballage des articles est sujet à variation, pour obtenir les données exactes et actuelles il est recommandé de consulter notre site web.

Carmen

Monocroma

We have added the advanced performance of industrial ceramics to the most classic version of enameled baked clay. Monocroma is a collection in neutral and warm tones that is completed with reliefs. In this piece, the crackle effects on the surface play an important role and give it a singular look.

A la versión más clásica del barro cocido esmaltado le añadimos las altas prestaciones de la cerámica industrial. Monocroma es una colección en tonos neutros y cálidos que se completa con decoraciones sobrerrelieves. En esta pieza destacan los efectos craquelados sobre la superficie que le dan un aspecto único.

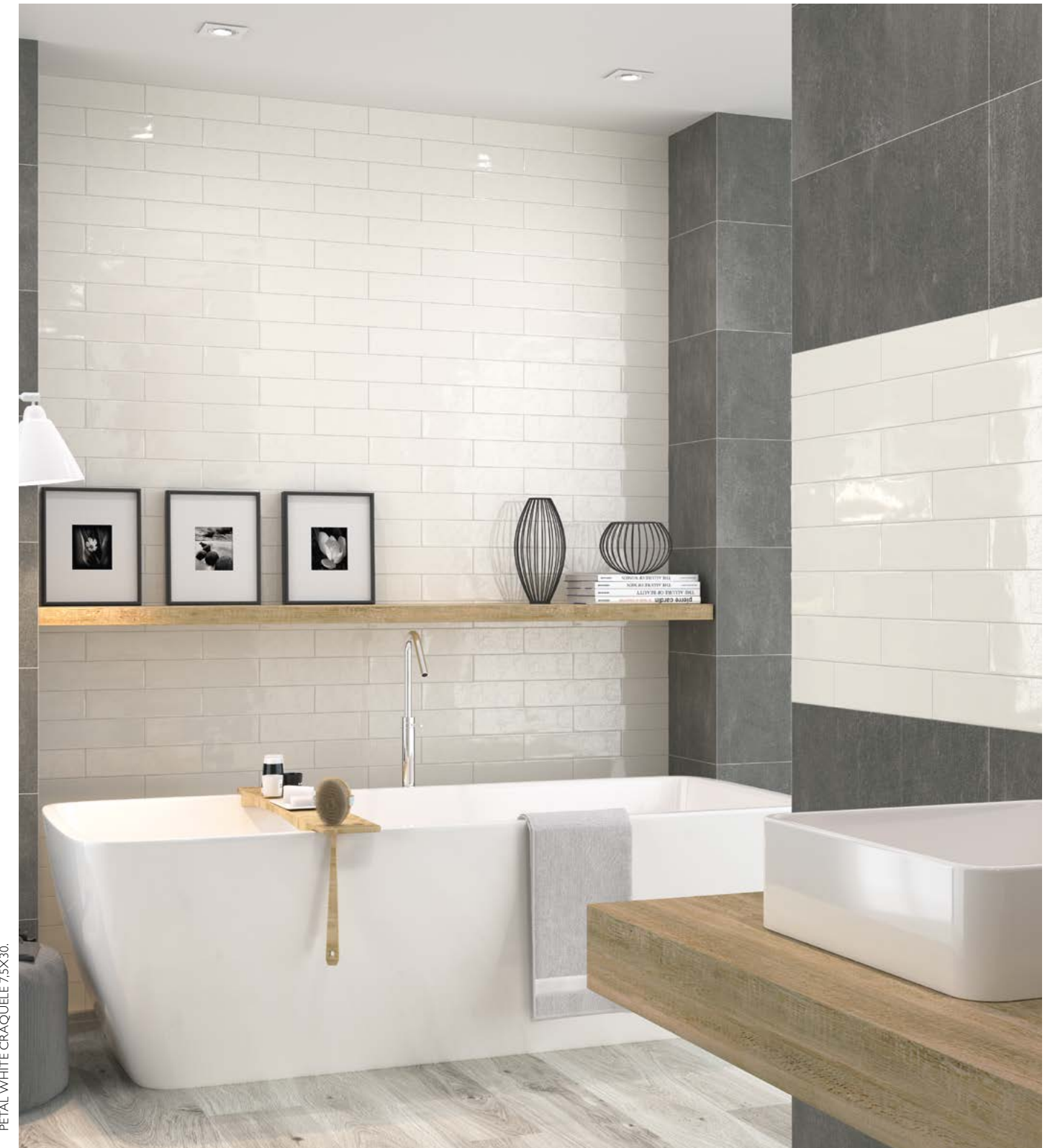

PETAL WHITE CRAQUELE 7,5X30.



# Montmartre



Carmen

Montmartre

Inspiration · Inspiración

Hexagon · Hexágono Monochrome · Monocolor

Sizes · Formatos

10x11 cm · 4"x4,5"



**C2 R10** MONTMARTRE BLANC  
10X11 / 4"X4,5" P38/M



**C2 R10** MONTMARTRE GRIS  
10X11 / 4"X4,5" P38/M



**C2 R10** MONTMARTRE TURQUOISE  
10X11 / 4"X4,5" P38/M



**C2 R10** MONTMARTRE IVORIE  
10X11 / 4"X4,5" P38/M



**C2 R10** MONTMARTRE VERT  
10X11 / 4"X4,5" P38/M



**C2 R10** MONTMARTRE ROSE  
10X11 / 4"X4,5" P38/M



**C2 R10** MONTMARTRE NUIT  
10X11 / 4"X4,5" P38/M



DECOR MONTMARTRE MIX  
10X11 / 4"X4,5" P39/M

## Características técnicas · Technical characteristics

**P** PORCELAIN TILES / PORCELÁNICO

**F** FROST PROOF / ANTIHIELO

**M** MATT / MATE

**RU5** RECOMMENED USE / USO RECOMENDADO - RU5

**V1** UNIFORM APPEARANCE / ASPECTO UNIFORME

**(DCOF)** >0.42



Para más información técnica, especificaciones e imágenes visite nuestra web  
El embalaje de los artículos está sujeto a variaciones, para obtener el dato exacto y actual se recomienda consultar la web.  
For more technical information, specifications and images, visit our website  
The packing of our items is subject to variations. To get the most accurate and updated information, we recommend to check the website.  
Pour plus d'informations techniques, de spécifications et de visuels, visitez notre site web  
L'emballage des articles est sujet à variation, pour obtenir les données exactes et actuelles il est recommandé de consulter notre site web.

DECOR MONTMARTRE MIX 10X11. MONTMARTRE BLANC 10X11. MONTMARTRE ROSE 10X11. WORK B CENERE RECT. 60X120.







MUD WHITE  
7.5X30 / 3"x12" L20/M



MUD IVORY  
7.5X30 / 3"x12" L20/M



MUD ROSE  
7.5X30 / 3"x12" L20/M



MUD BLUE  
7.5X30 / 3"x12" L20/M



MUD ACQUA  
7.5X30 / 3"x12" L20/M



MUD LIGHT GREEN  
7.5X30 / 3"x12" L20/M



MUD GREY  
7.5X30 / 3"x12" L20/M



MUD GRAPHITE  
7.5X30 / 3"x12" L20/M

## Características técnicas · Technical characteristics

**PB** WHITE BODY / PASTA BLANCA

**W** WALL TILE / REVESTIMIENTO

**B** SHINE / BRILLO

**V3** MODERATE VARIATION / VARIACION MODERADA

**G** GRAPHIC FACES / VARIACIÓN DE DISEÑO  
15 p.



Para más información técnica, especificaciones e imágenes visite nuestra web  
El embalaje de los artículos está sujeto a variaciones, para obtener el dato exacto y actual se recomienda consultar la web.  
For more technical information, specifications and images, visit our website  
The packing of our items is subject to variations. To get the most accurate and updated information, we recommend to check the website.  
Pour plus d'informations techniques, de spécifications et de visuels, visitez notre site web  
L'emballage des articles est sujet à variation, pour obtenir les données exactes et actuelles il est recommandé de consulter notre site web.

There are materials that will never go out of fashion, especially if we are talking about ceramics, clay, one of the oldest elements used by man and in art.

Hay materiales que no pasaran nunca de moda, sobre todo si hablamos, en cerámica, del barro, uno de los elementos más antiguos utilizados por el hombre y en el arte.





# Murus



Carmen

Murus

Inspiration · Inspiración

Enameled cotto · Cotto esmaltado Monochrome · Monocolor Brick · Brick

Sizes · Formatos

7x28 cm · 3"x11"



MURUS NIX  
7X28 / 3"X11" J87/M



MURUS OCEANUM  
7X28 / 3"X11" J87/M



MURUS VIRIDI  
7X28 / 3"X11" J87/M



MURUS GRISEO  
7X28 / 3"X11" J87/M



MURUS TERRA  
7X28 / 3"X11" J87/M

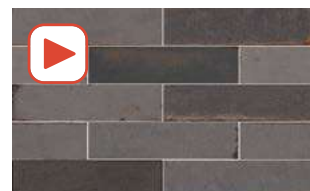

MURUS NOCTA  
7X28 / 3"X11" J87/M

## Características técnicas · Technical characteristics

- P** PORCELAIN TILES / PORCELÁNICO
- \*B** SHINE / BRILLO
- V4** SUBSTANTIAL VARIATION / VARIACION FUERTE
- FROST PROOF / ANTIHIELO**
- RUS** RECOMMENED USE / USO RECOMENDADO - RUS
- GRAPHIC FACES 16 PIECES / VARIACIÓN DE DISEÑO 16 PIEZAS**



Para más información técnica, especificaciones e imágenes visite nuestra web  
El embalaje de los artículos está sujeto a variaciones, para obtener el dato exacto y actual se recomienda consultar la web.  
For more technical information, specifications and images, visit our website  
The packing of our items is subject to variations. To get the most accurate and updated information, we recommend to check the website.  
Pour plus d'informations techniques, de spécifications et de visuels, visitez notre site web  
L'emballage des articles est sujet à variation, pour obtenir les données exactes et actuelles il est recommandé de consulter notre site web.

MURUS NOCTA 7X28. ARGILLAE NOCTA RECT. 60X60. COCCIO MIX RECT. 30X30.



Murus is our tribute to clay. A basic element of ceramics, clay is one of the oldest materials used by man.

Hay Murus es nuestro homenaje a la arcilla. Elemento básico de la cerámica, la arcilla es uno de de los materiales más antiguos utilizados por el hombre.



# Ohio



Inspiration · Inspiración

Cement · Cemento Hexagon · Hexágono

Sizes · Formatos

23x26 cm · 9"x10"



**V3** OHIO GREY  
23X26 / 9"X10" N14/M



**V3** OHIO GRAPHITE  
23X26 / 9"X10" N14/M



**V3** OHIO IVORY  
23X26 / 9"X10" N14/M



**V4** IOWA GREY MIX  
23X26 / 9"X10" R73/M



**V4** IOWA IVORY MIX  
23X26 / 9"X10" R73/M

## Características técnicas · Technical characteristics

**PB** WHITE BODY / PASTA BLANCA

**F** FLOOR TILES / PAVIMENTO

**M** MATT / MATE

**C2** CLASS 2 / CLASE 2

**R10** R10

**RU5** RECOMMENED USE / USO RECOMENDADO - RU5



Para más información técnica, especificaciones e imágenes visite nuestra web  
El embalaje de los artículos está sujeto a variaciones, para obtener el dato exacto y actual se recomienda consultar la web.  
For more technical information, specifications and images, visit our website  
The packing of our items is subject to variations. To get the most accurate and updated information, we recommend to check the website.  
Pour plus d'informations techniques, de spécifications et de visuels, visitez notre site web  
L'emballage des articles est sujet à variation, pour obtenir les données exactes et actuelles il est recommandé de consulter notre site web.

Carmen

Ohio

We recover a classic format such as hexagon, but turned up a notch in contemporary style. Ohio is available in a concrete base in a range of four colors and a geometric decoration with an interesting worn effect.

Recuperamos un formato clásico como es el hexágono con un nuevo aire contemporáneo. Ohio está disponible en una base cementosa en una gama de cuatro colores y un decorado geométrico con un interesante efecto desgaste.



OLD STREET GREY RECT. 40X120 / OHIO GRAPHITE 23X26 / IOWA GREY MIX 23X26



# Onyx Slow



Carmen

Onyx slow

Inspiration · Inspiración

Brick · Brick Hexagon · Hexágono

Sizes · Formatos

7,5x30 cm · 3"x12" 13,9x16 cm · 5"x6"



**PB** **M** ONYX SLOW MATT  
7,5X30 / 3"X12" L20/M



**P** **M** **\*** HEXAGON ONYX SLOW  
13,9X16 / 5"X6" N70/M

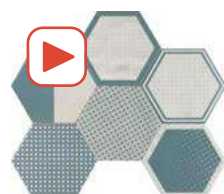

**P** **B** **\*** HEXA BOHO ONYX SLOW  
13,9X16 / 5"X6" L07/M

Special pieces · Piezas especiales

Available in all colors · Disponible en todos los colores

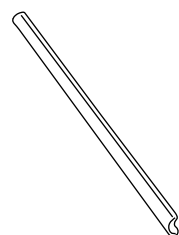

EDGE STICK ONYX SLOW  
1,5 X 30 / 0,6" X 12" K18/P

Características técnicas · Technical characteristics

**V2** SLIGHT VARIATION / VARIACION LEVE



GRAPHIC FACES / VARIACIÓN DE DISEÑO:  
7,5X30 - 40 P.  
HEXAGON - 40 P.  
HEXA BOHO - 6 P.

**RU5** RECOMMENDED USE / USO RECOMENDADO - RU5

**(DCOF) >0.42**



Para más información técnica, especificaciones e imágenes visite nuestra web  
El embalaje de los artículos está sujeto a variaciones, para obtener el dato exacto y actual se recomienda consultar la web.  
For more technical information, specifications and images, visit our website  
The packing of our items is subject to variations. To get the most accurate and updated information, we recommend to check the website.  
Pour plus d'informations techniques, de spécifications et de visuels, visitez notre site web  
L'emballage des articles est sujet à variation, pour obtenir les données exactes et actuelles il est recommandé de consulter notre site web.

HEXA BOHO ONYX SLOW 13,9X16, ONYX SLOW MATT RECT 60X120, TIDE MATT RECT 60X120.



The slow philosophy, which inspires our new collection, has also reached the interior design and has materialized in open and connected spaces that allow for interaction with family and guests. Goodbye doors and corridors, hello open spaces.

La filosofía slow, en la que se inspira nuestra nueva colección, también ha llegado al interiorismo y se ha materializado en espacios abiertos y conectados entre sí, que permiten interactuar con la familia e invitados. Adiós puertas y pasillos, hola espacios diáfanos.



# Pierre De Bali



Inspiration · Inspiración

Stone · Stone

Sizes · Formatos

15x15 cm · 6"x6"



PIERRE DE BALI  
15X15 / 6"X6" R59/M

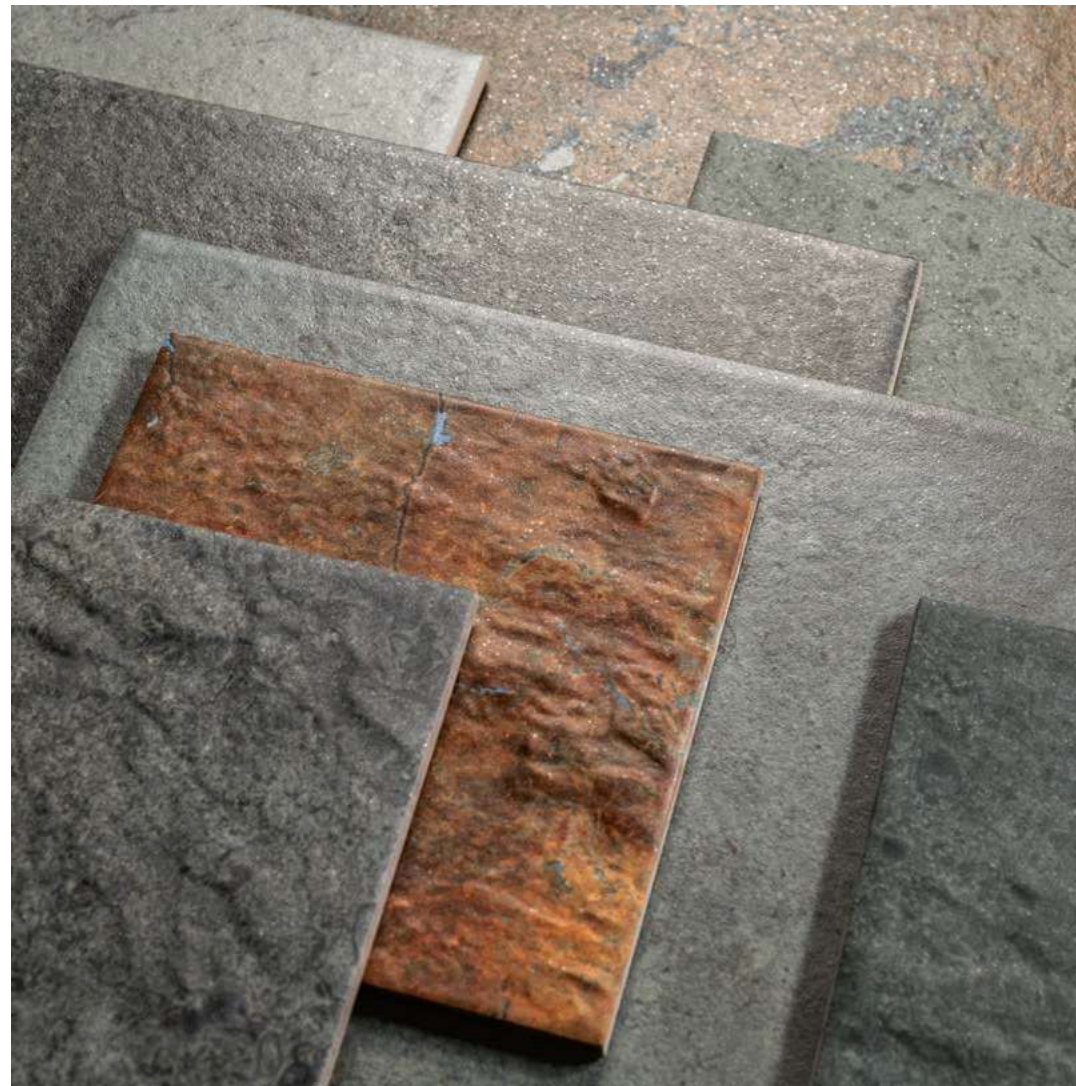

## Características técnicas · Technical characteristics

**P** PORCELAIN TILES / PORCELÁNICO

**M** MATT / MATE

**C2** CLASS 2 / CLASE 2

**V4** SUBSTANTIAL VARIATION / VARIACION FUERTE

**FROST PROOF / ANTIHIELO**

**R15** RECOMMENED USE / USO RECOMENDADO - R15

**GRAPHIC FACES / VARIACIÓN DE DISEÑO: 50 P.**



Para más información técnica, especificaciones e imágenes visite nuestra web  
El embalaje de los artículos está sujeto a variaciones, para obtener el dato exacto y actual se recomienda consultar la web.  
For more technical information, specifications and images, visit our website  
The packing of our items is subject to variations. To get the most accurate and updated information, we recommend to check the website.  
Pour plus d'informations techniques, de spécifications et de visuels, visitez notre site web  
L'emballage des articles est sujet à variation, pour obtenir les données exactes et actuelles il est recommandé de consulter notre site web.

Carmen

Pierre de bali

Pierre de Bali recreates an original stone from this serene island in Southeast Asia and helps us feel at one with nature, giving any space in our home its own identity. Elegant and exotic, this collection has a specific series for outdoors and pools.

Pierre de Bali reproduce una piedra original de la isla del sudeste asiático que aporta serenidad y nos ayuda a integrarnos con la naturaleza, dotando a cualquier zona de nuestro hogar de identidad propia. Elegante y exótica, esta colección tiene una serie específica para exteriores y piscina.

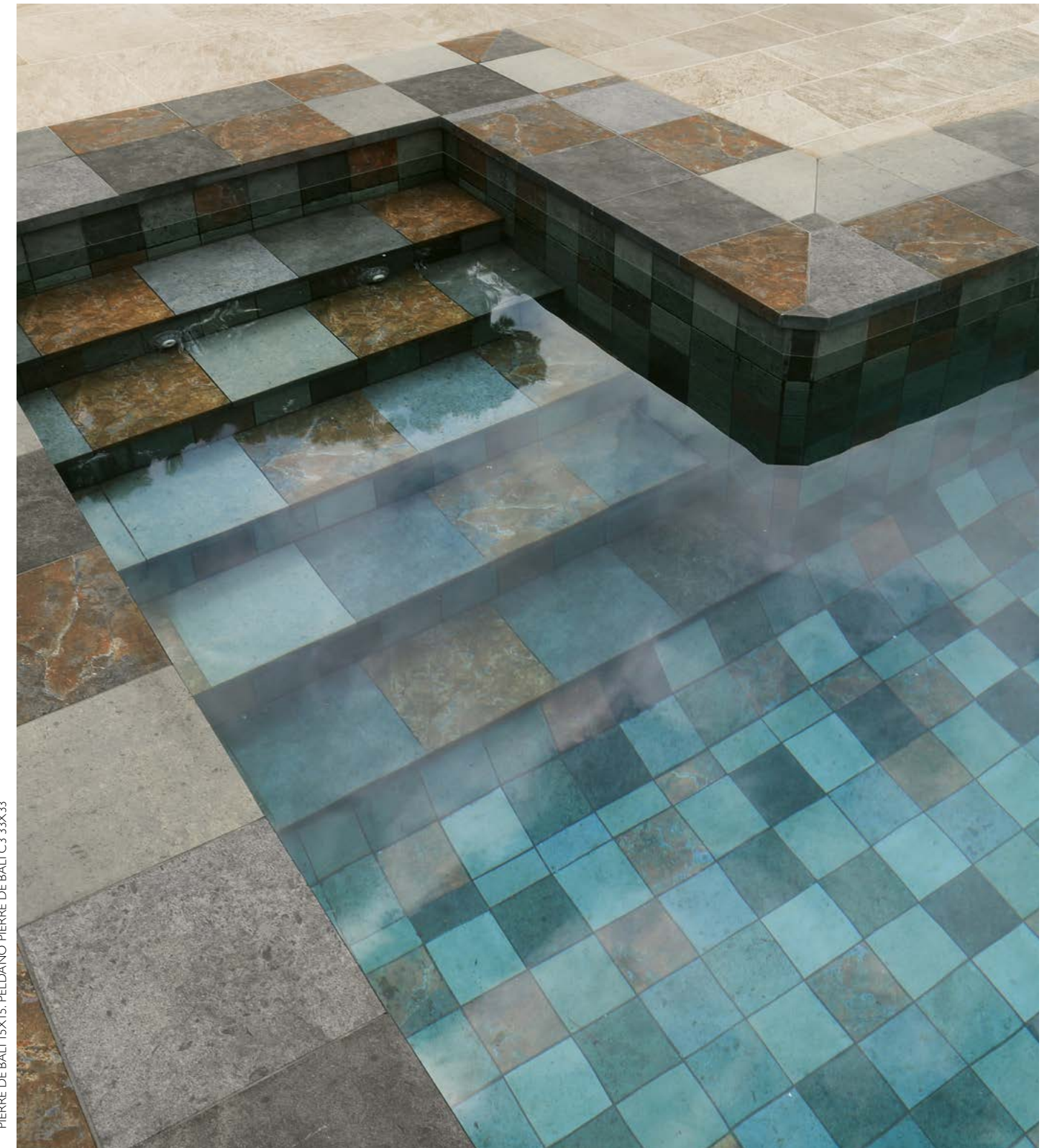

PIERRE DE BALI 15X15. PELDAÑO PIERRE DE BALI C3 33X33



# Ravello



Inspiration · Inspiración

Enameled cotto · Cotto esmaltado Brick · Brick Monochrome · Monocolor

Sizes · Formatos

7,5x30 cm · 3"x12"



RAVELLO WHITE  
7.5X30 / 3"X12" P94/M



RAVELLO NATURAL  
7.5X30 / 3"X12" P94/M



RAVELLO SKY  
7.5X30 / 3"X12" P94/M



RAVELLO IVORY  
7.5X30 / 3"X12" P94/M

## Special pieces · Piezas especiales

Available in all colors · Disponible en todos los colores

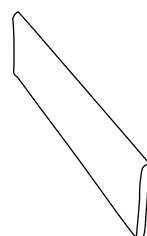

BULLNOSE RAVELLO  
5 X 30 / 2" X 12" K24/P

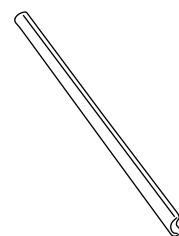

EDGE STICK RAVELLO  
1.5 X 30 / 0.6" X 12" K24/P

## Características técnicas · Technical characteristics

**PB** WHITE BODY / PASTA BLANCA

**W** WALL TILE / REVESTIMIENTO

**\*B** SHINE / BRILLO

**V1** UNIFORM APPEARANCE / ASPECTO UNIFORME



Para más información técnica, especificaciones e imágenes visite nuestra web  
El embalaje de los artículos está sujeto a variaciones, para obtener el dato exacto y actual se recomienda consultar la web.  
For more technical information, specifications and images, visit our website  
The packing of our items is subject to variations. To get the most accurate and updated information, we recommend to check the website.  
Pour plus d'informations techniques, de spécifications et de visuels, visitez notre site web  
L'emballage des articles est sujet à variation, pour obtenir les données exactes et actuelles il est recommandé de consulter notre site web.

Carmen

Ravello

For this collection, we have developed a classic, current and delicate palette of colors that flow perfectly with water effects on the surface of a glazed ceramic cotto. The artisan touch of a handmade product and the technical attributes of the industrial finishes.

Para esta colección hemos desarrollado una paleta de color clásica, actual y delicada que conjuga con los efectos de aguas de la superficie de un cotto esmaltado cerámico. El toque artesano de un producto hecho a mano y las propiedades técnicas de los acabados industriales.



RAVELLO WHITE 7,5X30.



# Reality



Carmen

Inspiration · Inspiración

Enameled cotto · Cotto esmaltado Brick · Brick Monochrome · Monocolo

Sizes · Formatos

7,5x30 cm · 3"x12"



CEPPO RECT 60X120. REALITY ACQUA 7,5X30. REFRACTION ACQUA 7,5X30. SPECTRUM ACQUA 7,5X30.

Reality

A small-format collection of 75x30cm, but with an enormous decorative spirit. This is Reality. The design highlights effects and glazes that are classically ceramic, but with a contemporary touch, thanks to the updated colors. Geometry and volumes give it a unique personality.

Una colección de formato pequeño de 75x30 cm., pero con un enorme espíritu decorativo, así es Reality. El diseño destaca efectos y esmaltes clásicamente cerámicos, pero con un toque contemporáneo gracias a la actualización de los colores. Las geometrías y los volúmenes le dan una personalidad única.





# Reality



Inspiration · Inspiración

Enameled cotto · Cotto esmaltado Brick · Brick Monochrome · Monocolo

Sizes · Formatos

7,5x30 cm · 3"x12"



REALITY SNOW 7.5X30 / 3"X12" P74/M  
 REALITY WIND 7.5X30 / 3"X12" P74/M  
 REALITY SMOKE 7.5X30 / 3"X12" P74/M  
 REALITY NIGHT 7.5X30 / 3"X12" P74/M



REFRACTION SNOW 7.5X30 / 3"X12" P75/M  
 REFRACTION WIND 7.5X30 / 3"X12" P75/M  
 REFRACTION SMOKE 7.5X30 / 3"X12" P75/M  
 REFRACTION NIGHT 7.5X30 / 3"X12" P75/M



SPECTRUM SNOW 7.5X30 / 3"X12" P75/M  
 SPECTRUM WIND 7.5X30 / 3"X12" P75/M  
 SPECTRUM SMOKE 7.5X30 / 3"X12" P75/M  
 SPECTRUM NIGHT 7.5X30 / 3"X12" P75/M

Carmen

Reality

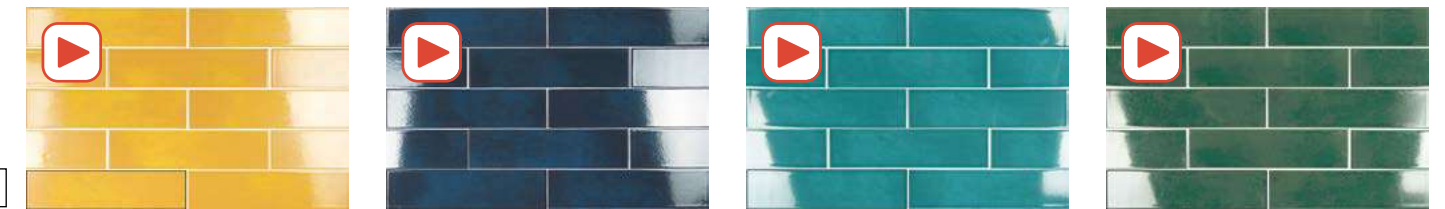

REALITY SAHARA 7.5X30 / 3"X12" P74/M  
 REALITY RIVER 7.5X30 / 3"X12" P74/M  
 REALITY ACQUA 7.5X30 / 3"X12" P74/M  
 REALITY PALM 7.5X30 / 3"X12" P74/M

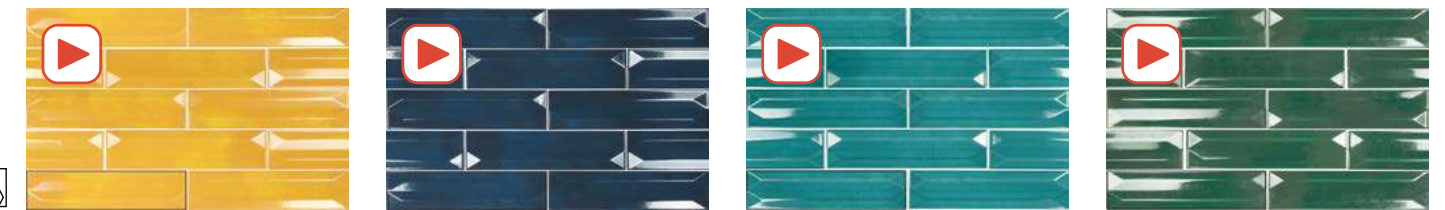

REFRACTION SAHARA 7.5X30 / 3"X12" P75/M  
 REFRACTION RIVER 7.5X30 / 3"X12" P75/M  
 REFRACTION ACQUA 7.5X30 / 3"X12" P75/M  
 REFRACTION PALM 7.5X30 / 3"X12" P75/M

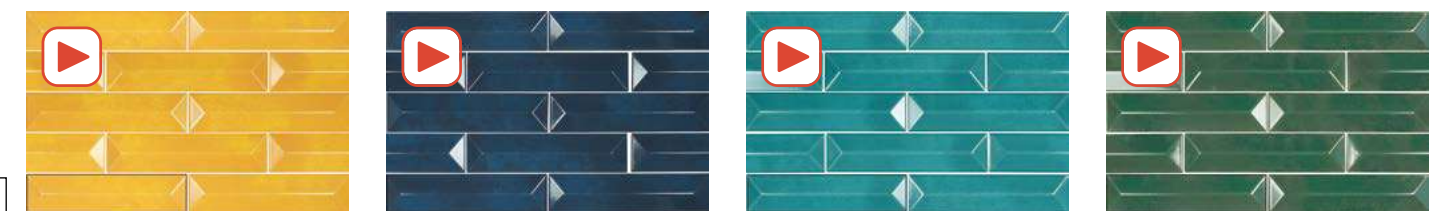

SPECTRUM SAHARA 7.5X30 / 3"X12" P75/M  
 SPECTRUM RIVER 7.5X30 / 3"X12" P75/M  
 SPECTRUM ACQUA 7.5X30 / 3"X12" P75/M  
 SPECTRUM PALM 7.5X30 / 3"X12" P75/M

## Características técnicas · Technical characteristics

**PB** WHITE BODY / PASTA BLANCA  
**W** WALL TILE / REVESTIMIENTO

**B** SHINE / BRILLO  
**V2** SLIGHT VARIATION / VARIACION LEVE

**G** GRAPHIC FACES / VARIACIÓN DE DISEÑO:  
 12 P.



Para más información técnica, especificaciones e imágenes visite nuestra web  
 El embalaje de los artículos está sujeto a variaciones, para obtener el dato exacto y actual se recomienda consultar la web.  
 For more technical information, specifications and images, visit our website  
 The packing of our items is subject to variations. To get the most accurate and updated information, we recommend to check the website.  
 Pour plus d'informations techniques, de spécifications et de visuels, visitez notre site web  
 L'emballage des articles est sujet à variation, pour obtenir les données exactes et actuelles il est recommandé de consulter notre site web.





If you find the walls of your kitchen or bathroom boring and dull, it's time to decorate them with another look. Let yourself be carried away by the imagination, good taste and ideas that we bring you with Roxy, a collection inspired by the latest trends in wallpaper with the most cute format of Carmen.

Si las paredes de tu cocina o del cuarto de baño te resultan aburridas y sosas, es el momento de decorarlas con otro aire. Déjate llevar por la imaginación, el buen gusto y las ideas que te traemos con Roxy, una colección inspirada en las últimas tendencias de papeles pintados con el formato más coqueto de Carmen.







ROXY WHITE  
10X40 / 4"X16" N36/M



ROXY GREY  
10X40 / 4"X16" N36/M



ROXY ACQUA  
10X40 / 4"X16" N36/M



ROXY TURQUOISE  
10X40 / 4"X16" N36/M



ROXY BLUE  
10X40 / 4"X16" N36/M



ROXY BONE  
10X40 / 4"X16" N36/M



ROXY NIGHT  
10X40 / 4"X16" N36/M

## Características técnicas · Technical characteristics

**PB** WHITE BODY / PASTA BLANCA  
**W** WALL TILE / REVESTIMIENTO

**M** MATT / MATE  
**V1** UNIFORM APPEARANCE / ASPECTO UNIFORME

**G** GRAPHIC FACES / VARIACIÓN DE DISEÑO:  
10 P.



Para más información técnica, especificaciones e imágenes visite nuestra web  
El embalaje de los artículos está sujeto a variaciones, para obtener el dato exacto y actual se recomienda consultar la web.  
For more technical information, specifications and images, visit our website  
The packing of our items is subject to variations. To get the most accurate and updated information, we recommend to check the website.  
Pour plus d'informations techniques, de spécifications et de visuels, visitez notre site web  
L'emballage des articles est sujet à variation, pour obtenir les données exactes et actuelles il est recommandé de consulter notre site web.

If you find the walls of your kitchen or bathroom boring and dull, it's time to decorate them with another look. Let yourself be carried away by the imagination, good taste and ideas that we bring you with Roxy, a collection inspired by the latest trends in wallpaper with the most cute format of Carmen.

Si las paredes de tu cocina o del cuarto de baño te resultan aburridas y sosas, es el momento de decorarlas con otro aire. Déjate llevar por la imaginación, el buen gusto y las ideas que te traemos con Roxy, una colección inspirada en las últimas tendencias de papeles pintados con el formato más coqueto de Carmen.



ROXY TURQUOISE 10X40. ROXY WHITE 10X40. CONTEMPORARY AQUA SEA 15X15.



# Savannah



Carmen

Savannah

Inspiration · Inspiración

Enameled cotto · Cotto esmaltado Brick · Brick

Sizes · Formatos

5x25 cm · 2"x10" 10x10 cm · 4"x4"



SAVANNAH WHITE  
10X10 / 4"X4" L23/M



SAVANNAH WHITE  
5X25 / 2"X10" L22/M



SAVANNAH GREY  
10X10 / 4"X4" L23/M



SAVANNAH GREY  
5X25 / 2"X10" L22/M



SAVANNAH BERILO  
10X10 / 4"X4" L23/M



SAVANNAH BERILO  
5X25 / 2"X10" L22/M

## Special pieces · Piezas especiales

Available in all colors · Disponible en todos los colores

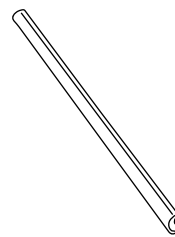

EDGE STICK SAVANNAH  
1.5 X 25 / 0.6" X 10" K18/P

## Características técnicas · Technical characteristics

**PB** WHITE BODY / PASTA BLANCA

**W** WALL TILE / REVESTIMIENTO

**B** SHINE / BRILLO

**V4** SUBSTANTIAL VARIATION / VARIACION FUERTE

**G** GRAPHIC FACES / VARIACION DE DISEÑO:  
5X25 - 42 P.  
10X10 - 36 P.



Para más información técnica, especificaciones e imágenes visite nuestra web  
El embalaje de los artículos está sujeto a variaciones, para obtener el dato exacto y actual se recomienda consultar la web.  
For more technical information, specifications and images, visit our website  
The packing of our items is subject to variations. To get the most accurate and updated information, we recommend to check the website.  
Pour plus d'informations techniques, de spécifications et de visuels, visitez notre site web  
L'emballage des articles est sujet à variation, pour obtenir les données exactes et actuelles il est recommandé de consulter notre site web.



SAVANNAH GREY 10X10. SAVANNAH GREY 5X25. NOMADE BLACK 13.9X16.



Inspiration · Inspiración

Enameled cotto · Cotto esmaltado Hydraulic tile · Hidráulico

Sizes · Formatos

15x15 cm · 6"x6"



SAVONA BIANCO  
15X15 / 6"X6" R59/M



ENZA  
15X15 / 6"X6" R59/M



ORNELLA  
15X15 / 6"X6" R59/M



LUCCA  
15X15 / 6"X6" R59/M



NOLITA  
15X15 / 6"X6" R59/M

### Características técnicas · Technical characteristics

- P** PORCELAIN TILES / PORCELÁNICO
- M** MATT / MATE
- C2** CLASS 2 / CLASE 2
- R10** R10

- V2** SLIGHT VARIATION / VARIACION LEVE
- FROST PROOF / ANTIHIELO**
- RU5** RECOMMENED USE / USO RECOMENDADO - RUS



Para más información técnica, especificaciones e imágenes visite nuestra web  
El embalaje de los artículos está sujeto a variaciones, para obtener el dato exacto y actual se recomienda consultar la web.  
For more technical information, specifications and images, visit our website  
The packing of our items is subject to variations. To get the most accurate and updated information, we recommend to check the website.  
Pour plus d'informations techniques, de spécifications et de visuels, visitez notre site web  
L'emballage des articles est sujet à variation, pour obtenir les données exactes et actuelles il est recommandé de consulter notre site web.



SAVONA BIANCO 15X15, NOLITA 15X15.

This pavement updates traditional motifs of ceramics in a sober black and white. Savona is a loyal reproduction of the wear and tear effects on the edges of the pieces.

Un pavimento que actualiza motivos tradicionales de la cerámica en un sobrio blanco y negro. Savona se caracteriza por ser una fiel reproducción de los efectos de desgaste en los bordes de las piezas.



# Seville



Inspiration · Inspiración

Enameled cotto · Cotto esmaltado Monochrome · Monocolor Brick · Brick

Sizes · Formatos

10x10 cm · 4"x4" 6,5x20 cm · 2,5"x8"



Carmen

Seville

The details of Seville have been taken care to achieve a collection full of nuances. From the light that is reflected in an almost magical way in its shiny glazes, to its wide chromatic range with traditional and avant-garde colors. Available in two formats, this collection has a traditional appearance that conquers.

Los detalles de Seville se han cuidado al milímetro para conseguir una colección llena de matices. Desde la luz que se refleja de una forma casi mágica en sus esmaltes brillantes, hasta su amplia gama cromática que cuenta con colores tradicionales y de vanguardia. Disponible en dos formatos, esta colección conserva un aire tradicional que conquista.



SEVILLE GREEN 6,5X20. SEVILLE GREEN 10X10.



# Seville



Inspiration · Inspiración

Brick · Brick Hexagon · Hexágono

Sizes · Formatos

10x10 cm · 4"x4" 6,5x20 cm · 2,5"x8"



SEVILLE SNOW  
6.5X20 / 2.5"X8" L52/M



SEVILLE GREY  
6.5X20 / 2.5"X8" L52/M



SEVILLE BONE  
6.5X20 / 2.5"X8" L52/M



SEVILLE HONEY  
6.5X20 / 2.5"X8" L52/M

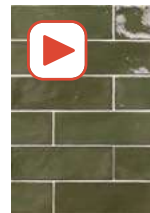

SEVILLE GREEN  
6.5X20 / 2.5"X8" L52/M



SEVILLE SNOW  
10X10 / 4"X4" L53/M



SEVILLE GREY  
10X10 / 4"X4" L53/M

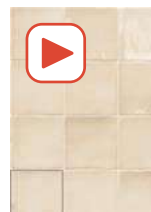

SEVILLE BONE  
10X10 / 4"X4" L53/M



SEVILLE HONEY  
10X10 / 4"X4" L53/M

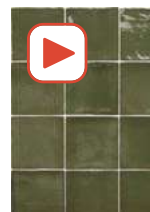

SEVILLE GREEN  
10X10 / 4"X4" L53/M



SEVILLE TURQUOISE  
6.5X20 / 2.5"X8" L52/M



SEVILLE GLACIER  
6.5X20 / 2.5"X8" L52/M



SEVILLE INDIGO  
6.5X20 / 2.5"X8" L52/M



SEVILLE BLACK  
6.5X20 / 2.5"X8" L52/M



SEVILLE TURQUOISE  
10X10 / 4"X4" L53/M



SEVILLE GLACIER  
10X10 / 4"X4" L53/M



SEVILLE INDIGO  
10X10 / 4"X4" L53/M

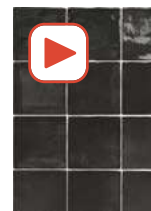

SEVILLE BLACK  
10X10 / 4"X4" L53/M

Special pieces · Piezas especiales  
Available in all colors ·  
Disponible en todos los colores

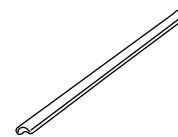

EDGE STICK SEVILLE  
1.2 X 20 / 0.5" X 8" K26/P

## Características técnicas · Technical characteristics

PB WHITE BODY / PASTA BLANCA

B SHINE / BRILLO

W WALL TILE / REVESTIMIENTO

V3 MODERATE VARIATION / VARIACION MODERADA



Para más información técnica, especificaciones e imágenes visite nuestra web  
El embalaje de los artículos está sujeto a variaciones, para obtener el dato exacto y actual se recomienda consultar la web.  
For more technical information, specifications and images, visit our website  
The packing of our items is subject to variations. To get the most accurate and updated information, we recommend to check the website.  
Pour plus d'informations techniques, de spécifications et de visuels, visitez notre site web  
L'emballage des articles est sujet à variation, pour obtenir les données exactes et actuelles il est recommandé de consulter notre site web.

Carmen

Seville



SEVILLE GLACIER 10X10.





# Snap



Carmen

Snap

Inspiration · Inspiración

Enameled cotto · Cotto esmaltado Brick · Brick Diamond · Rombo Monochrome · Monocolor

Sizes · Formatos

7,5x30 cm · 3"x12" 15x25,9 cm · 6"x12"

Snap is destined to be the main character of the space, thanks to its vast palette and its marvelous color shaded surface, full of personality. Snap has two formats, brick and diamond, that will allow you to create meaningful spaces.

Snap está llamada a convertirse en el protagonista del espacio gracias a su amplia paleta de color y su espectacular superficie destonificada y llena de personalidad. Snap cuenta con dos formatos, brick y rombo, que te permitirán crear espacios con carácter.



ROMBO SNAP PINK 15X25,9



SNAP SKY 7,5X30



# Snap



Inspiration · Inspiración

Enameled cotto · Cotto esmaltado Brick · Brick Diamond · Rombo Monochrome · Monocolor

Sizes · Formatos

7,5x30 cm · 3"x12" 15x25,9 cm · 6"x12"



SNAP WHITE  
7,5X30 / 3"X12" R39/M

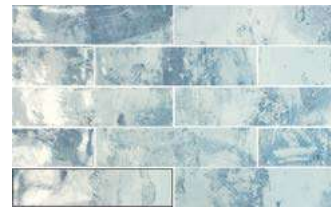

SNAP SKY  
7,5X30 / 3"X12" R39/M

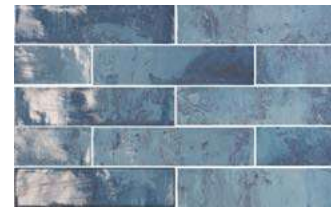

SNAP BLUE  
7,5X30 / 3"X12" R39/M



SNAP GREEN  
7,5X30 / 3"X12" R39/M



SNAP PINK  
7,5X30 / 3"X12" R39/M



SNAP CINDER  
7,5X30 / 3"X12" R39/M



SNAP GRAPHITE  
7,5X30 / 3"X12" R39/M

## Special pieces · Piezas especiales

Available in all colors · Disponible en todos los colores

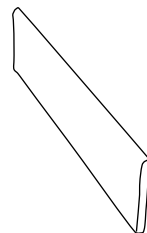

BULLNOSE SNAP  
7,5 X 30 / 3" X 12" K17/P

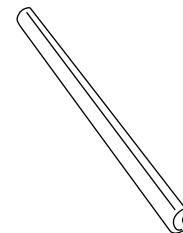

TORELLO SNAP  
2 X 30 / 1" X 12" K26/P

## Características técnicas · Technical characteristics

**PB** WHITE BODY / PASTA BLANCA  
**W** WALL TILE / REVESTIMIENTO

**\*B** SHINE / BRILLO  
**V4** SUBSTANTIAL VARIATION / VARIACION FUERTE

**G** GRAPHIC FACES / VARIACIÓN DE DISEÑO:  
7,5X30 - 36 P.  
15X25,9 - 24 P.



Para más información técnica, especificaciones e imágenes visite nuestra web  
El embalaje de los artículos está sujeto a variaciones, para obtener el dato exacto y actual se recomienda consultar la web.  
For more technical information, specifications and images, visit our website  
The packing of our items is subject to variations. To get the most accurate and updated information, we recommend to check the website.  
Pour plus d'informations techniques, de spécifications et de visuels, visitez notre site web  
L'emballage des articles est sujet à variation, pour obtenir les données exactes et actuelles il est recommandé de consulter notre site web.

## Carmen

## Snap

Snap is destined to be the main character of the space, thanks to its vast palette and its marvelous color shaded surface, full of personality. Snap has two formats, brick and diamond, that will allow you to create meaningful spaces.

Snap está llamada a convertirse en el protagonista del espacio gracias a su amplia paleta de color y su espectacular superficie destonificada y llena de personalidad. Snap cuenta con dos formatos, brick y rombo, que te permitirán crear espacios con carácter.



ROMBO SNAP WHITE  
15X25,9 / 6"X12" P15/M



ROMBO SNAP SKY  
15X25,9 / 6"X12" P15/M



ROMBO SNAP BLUE  
15X25,9 / 6"X12" P15/M



ROMBO SNAP GREEN  
15X25,9 / 6"X12" P15/M



ROMBO SNAP PINK  
15X25,9 / 6"X12" P15/M



ROMBO SNAP CINDER  
15X25,9 / 6"X12" P15/M



ROMBO SNAP GRAPHITE  
15X25,9 / 6"X12" P15/M

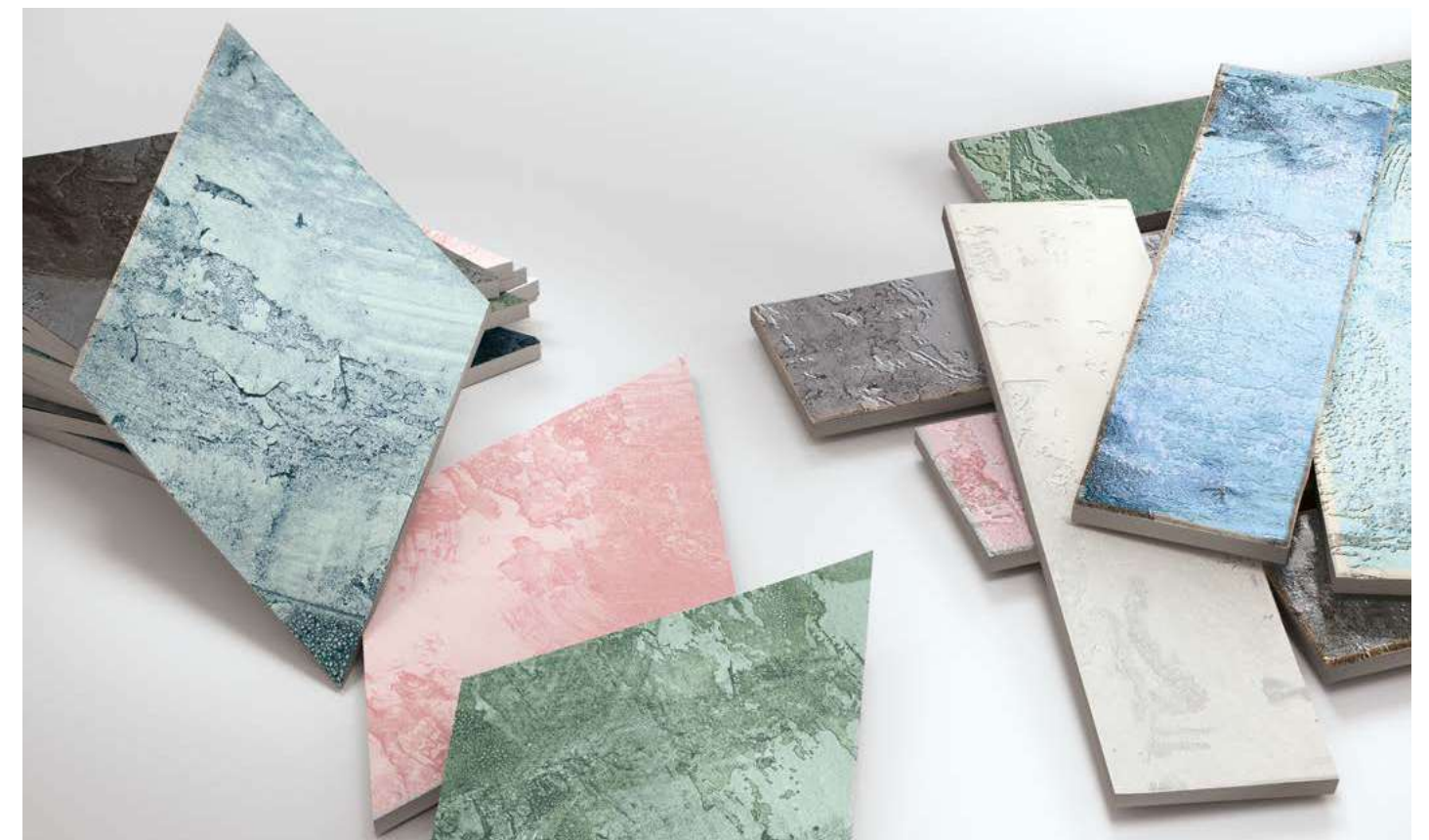



Inspiration · Inspiración

Hexagon · Hexágono Monochrome · Monocolor Zellige · Zellige

Sizes · Formatos

13,9x16 cm · 5"x6" 13x13 cm · 5"x5"

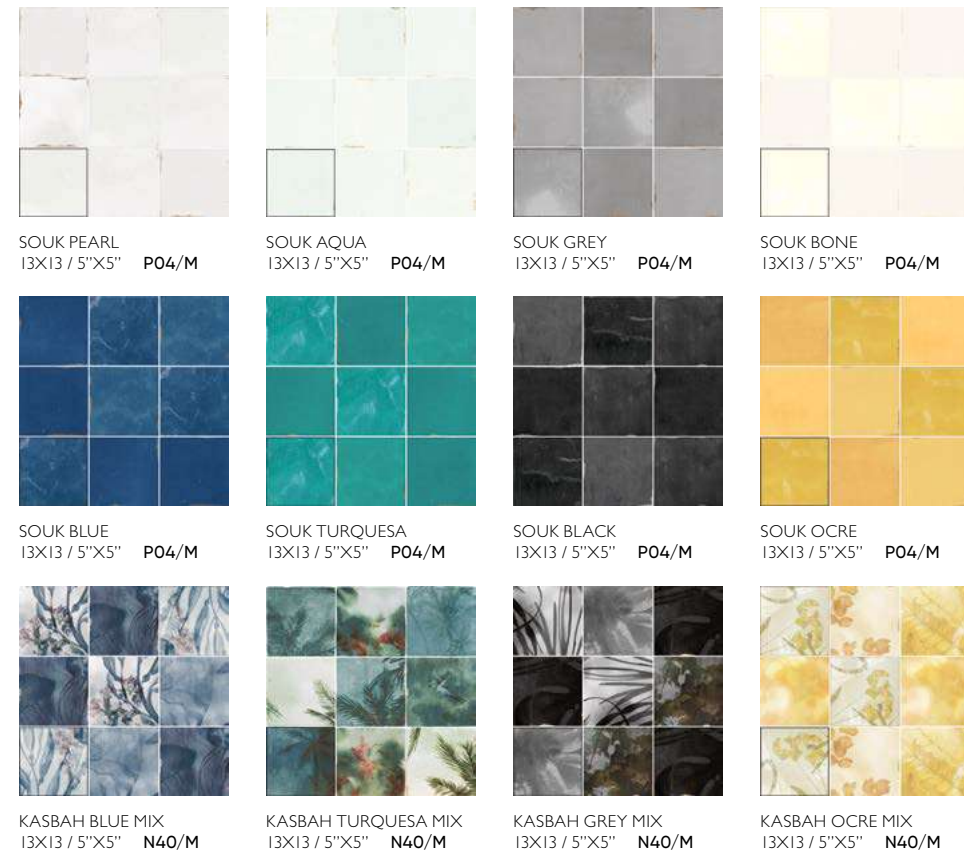

The cobblestone streets of Savannah have suggested the mix of textures of the collection, a cement base with touches of clay. And the colors that inundate buildings and parks have inspired the chromatic range.

Las calles adoquinadas de Savannah nos han sugerido la mezcla de texturas de la colección, una base de cemento con pinceladas de barro. Y los colores que inundan edificios y parques han inspirado la gama cromática.

### Características técnicas · Technical characteristics

**PB** WHITE BODY / PASTA BLANCA  
**W** WALL TILE / REVESTIMIENTO

**\*B** SHINE / BRILLO  
**V4** SUBSTANTIAL VARIATION / VARIACION FUERTE

**GF** GRAPHIC FACES / VARIACIÓN DE DISEÑO:  
SOUK - 49 PIECES / 49 PIEZAS  
KASBAH - 21 PIECES / 21 PIEZAS  
NOMADE - 12 PIECES / 12 PIEZAS  
TOUAREG - 12 PIECES / 12 PIEZAS



Para más información técnica, especificaciones e imágenes visite nuestra web. El embalaje de los artículos está sujeto a variaciones, para obtener el dato exacto y actual se recomienda consultar la web.  
For more technical information, specifications and images, visit our website. The packing of our items is subject to variations. To get the most accurate and updated information, we recommend to check the website.  
Pour plus d'informations techniques, de spécifications et de visuels, visitez notre site web. L'emballage des articles est sujet à variation, pour obtenir les données exactes et actuelles il est recommandé de consulter notre site web.

SOUK BLUE 13X13, NOMADE BLUE 13,9X16.





# Souk



Inspiration · Inspiración

Hexagon · Hexágono Monochrome · Monocolor Zellige · Zellige

Sizes · Formatos

13,9x16 cm · 5"x6" 13x13 cm · 5"x5"



**P M C2 R10 RU5** NOMADE PEARL  
13,9X16 / 5"X6" P13/M



**P M C2 R10 RU5** NOMADE AQUA  
13,9X16 / 5"X6" P13/M



**P M C2 R10 RU5** NOMADE GREY  
13,9X16 / 5"X6" P13/M



**P M C2 R10 RU5** NOMADE BLUE  
13,9X16 / 5"X6" P13/M



**P M C2 R10 RU5** NOMADE TURQUESA  
13,9X16 / 5"X6" P13/M



**P M C2 R10 RU5** NOMADE BLACK  
13,9X16 / 5"X6" P13/M



**P M C2 R10 RU5** TOUAREG BLUE MIX  
13,9X16 / 5"X6" P14/M



**P M C2 R10 RU5** TOUAREG TURQUESA MIX  
13,9X16 / 5"X6" P14/M



**P M C2 R10 RU5** TOUAREG GREY MIX  
13,9X16 / 5"X6" P14/M



**P M C2 R10 RU5** NOMADE BONE  
13,9X16 / 5"X6" P13/M



**P M C2 R10 RU5** NOMADE OCRE  
13,9X16 / 5"X6" P13/M



**P M C2 R10 RU5** TOUAREG OCRE MIX  
13,9X16 / 5"X6" P14/M

Special pieces · Piezas especiales  
Available in all colors · Disponible en todos los colores

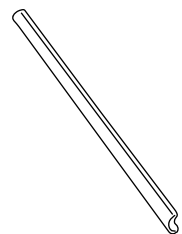

EDGE STICK SOUK  
1,5 X 13 / 0,6" X 5" K80/P



NOMADE BONE 13,9X16. NOMADE GREY 13,9X16. NOMADE BLACK 13,9X16. TOUAREG GREY MIX 13,9X16.



# Stardust



Inspiration · Inspiración

Enameled cotto · Cotto esmaltado Brick · Brick Monochrome · Monocolor

Sizes · Formatos

6x25 cm · 2,5"x10"



STARDUST NERO 6X25.



STARDUST GREY 6X25. SEQUOIA BIRCH RECT 25X150.

Carmen

When a star reaches the end of its life, it transforms into dust that spreads and, together with other particles, creates new stars. The name of this collection comes on this particular phenomenon. The series reminds us of the spectacular nature of space and the events that occur in it..

Stardust

Cuando una estrella alcanza el final de su vida, se transforma en polvo que se esparce y, en unión con otras partículas, crea nuevas estrellas. Stardust, nuestra colección de Carmen true tiles, debe su nombre a este fenómeno tan particular, que nos remite a la espectacularidad que reside en el espacio y en los eventos que ocurren en él..



# Stardust



Inspiration · Inspiración

Enameled cotto · Cotto esmaltado Brick · Brick Monochrome · Monocolor

Sizes · Formatos

6x25 cm · 2,5"x10"



STARDUST WHITE  
6X25 / 2.5"x10" J46/M

STARDUST GREY  
6X25 / 2.5"x10" J46/M

STARDUST NERO  
6X25 / 2.5"x10" J46/M

STARDUST NAIVE  
6X25 / 2.5"x10" J46/M

STARDUST GREEN  
6X25 / 2.5"x10" J46/M



## Características técnicas · Technical characteristics

**P** PORCELAIN TILES / PORCELÁNICO

**B** SHINE / BRILLO

**V3** MODERATE VARIATION / VARIACION MODERADA

**F** FROST PROOF / ANTIHIELO

**G** GRAPHIC FACES / VARIACIÓN DE DISEÑO:  
56 P.



Para más información técnica, especificaciones e imágenes visite nuestra web  
El embalaje de los artículos está sujeto a variaciones, para obtener el dato exacto y actual se recomienda consultar la web.  
For more technical information, specifications and images, visit our website  
The packing of our items is subject to variations. To get the most accurate and updated information, we recommend to check the website.  
Pour plus d'informations techniques, de spécifications et de visuels, visitez notre site web  
L'emballage des articles est sujet à variation, pour obtenir les données exactes et actuelles il est recommandé de consulter notre site web.

Carmen

Stardust



STARDUST GREEN 6X25. ANTI-SLIP ILLINOIS WHITE RECT 100X100. ILLINOIS WHITE RECT 60X120. PELDAÑO RECTO ANT. C3 ILLINOIS WHITE 33X120.



# Stay



Carmen

Stay

Inspiration · Inspiración

Monochrome · Monocolor Hexagon · Hexágono

Sizes · Formatos

23x26 cm · 9"x10" 20x20 cm · 8"x8"



V1 HEXAGON NICE WHITE  
23X26 / 9"X10" N14/M



V4 HEXAGON NICE MIX  
23X26 / 9"X10" R73/M

P M V2

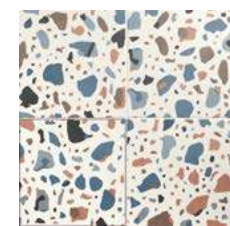

ISLA BLUE MIX  
20X20 / 8"X8" P95/M



ISLA GREEN MIX  
20X20 / 8"X8" P95/M

## Características técnicas · Technical characteristics

PB WHITE BODY / PASTA BLANCA

M MATT / MATE

GRAPHIC FACES / VARIACIÓN DE DISEÑO:  
ISLA: 20 P. / HEXAGON NICE 38 P.

S FLOOR TILES / PAVIMENTO

RUS RECOMMENED USE / USO RECOMENDADO - RUS



Para más información técnica, especificaciones e imágenes visite nuestra web  
El embalaje de los artículos está sujeto a variaciones, para obtener el dato exacto y actual se recomienda consultar la web.  
For more technical information, specifications and images, visit our website  
The packing of our items is subject to variations. To get the most accurate and updated information, we recommend to check the website.  
Pour plus d'informations techniques, de spécifications et de visuels, visitez notre site web  
L'emballage des articles est sujet à variation, pour obtenir les données exactes et actuelles il est recommandé de consulter notre site web.

STAY TERRACOTA 20X60. HEXAGON NICE MIX 23X26.



The time for color has come. Stay is a minimalist collection, designed to last over time. Its fresh and bold design is a labyrinth of possibilities for your walls.

El tiempo de los colores ha llegado. Stay es una colección minimalista, estudiada para que perdure en el tiempo. Su novedosos y atrevido diseño es un laberinto lleno de posibilidades para tus paredes.



# Switch



Inspiration · Inspiración   Enameled cotto · Cotto esmaltado   Brick · Brick   Picket · Losanga   Hexagon · Hexágono   Monochrome · Monocolor

Sizes · Formatos   4,3x24,3 cm · 2"x10"   10x11 cm · 4"x4,5"   6,2x12,5 cm · 2,5"x5"

Carmen

Una colección de pequeños formatos. Juegos de brillos y mates. Las diferentes piezas de la colección están disponibles en acabados de brillos y mate, con el propósito de usar esta variedad y el color a modo de juego decorativo que le da dinamismo al espacio. La colección Switch guarda el encanto de la cerámica tradicional, pero con las prestaciones técnicas de la cerámicas más avanzada.

Switch

A collection with a great variety of small formats. Sets of bright and matte. The different pieces of the collection are available in bright and matte finishes, with the purpose of using this variety and the color as a decorative set providing the space with dynamism. The Switch collection has the charm of traditional ceramics, but with the technical performance of the most advanced ceramics.



ON WHITE GLOSS 4,3x24,3.



HEXA OFF WHITE MATT 10X11.



# Switch



Inspiration · Inspiración Enameled cotto · Cotto esmaltado Brick · Brick Picket · Losanga Hexagon · Hexágono Monochrome · Monocolor

Sizes · Formatos 4,3x24,3 cm · 2"x10" 10x11 cm · 4"x4,5" 6,2x12,5 cm · 2,5"x5"



**\*B** ON WHITE GLOSS  
4.3X24.3 / 2"x10" R80/M

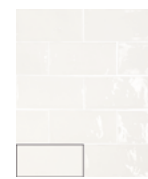

**\*B** POWER WHITE GLOSS  
6.2X12.5 / 2.5"x5" P37/M



**\*B** ON BLUE GLOSS  
4.3X24.3 / 2"x10" R80/M



**\*B** POWER BLUE GLOSS  
6.2X12.5 / 2.5"x5" P37/M



**\*B** ON GREY GLOSS  
4.3X24.3 / 2"x10" R80/M



**\*B** POWER GREY GLOSS  
6.2X12.5 / 2.5"x5" P37/M



**\*B** ON DARK BLUE GLOSS  
4.3X24.3 / 2"x10" R80/M



**\*B** POWER DARK BLUE GLOSS  
6.2X12.5 / 2.5"x5" P37/M



**\*B** ON GRAPHITE GLOSS  
4.3X24.3 / 2"x10" R80/M



**\*B** POWER GRAPHITE GLOSS  
6.2X12.5 / 2.5"x5" P37/M



**\*B** ON VICTORIAN GREEN GLOSS  
4.3X24.3 / 2"x10" R80/M



**\*B** POWER VICTORIAN GREEN GLOSS  
6.2X12.5 / 2.5"x5" P37/M

## Características técnicas · Technical characteristics

**PB** WHITE BODY / PASTA BLANCA

**W** WALL TILE / REVESTIMIENTO

**V3** MODERATE VARIATION / VARIACION MODERADA

**G** GRAPHIC FACES / VARIACION DE DISEÑO:  
ON/OFF: 25 P. / POWER: 20 P. / HEXA OFF: 18 P.



Para más información técnica, especificaciones e imágenes visite nuestra web  
El embalaje de los artículos está sujeto a variaciones, para obtener el dato exacto y actual se recomienda consultar la web.  
For more technical information, specifications and images, visit our website  
The packing of our items is subject to variations. To get the most accurate and updated information, we recommend to check the website.  
Pour plus d'informations techniques, de spécifications et de visuels, visitez notre site web  
L'emballage des articles est sujet à variation, pour obtenir les données exactes et actuelles il est recommandé de consulter notre site web.



Carmen

Switch

POWER VICTORIAN GREEN GLOSS 6.2X12.5



# Switch



Inspiration · Inspiración    Enameled cotto · Cotto esmaltado    Brick · Brick    Picket · Losanga    Hexagon · Hexágono    Monochrome · Monocolor

Sizes · Formatos    4,3x24,3 cm · 2"x10"    10x11 cm · 4"x4,5"    6,2x12,5 cm · 2,5"x5"



**M** OFF WHITE MATT  
4.3X24.3 / 2"X10"    R80/M



**M** OFF GREY MATT  
4.3X24.3 / 2"X10"    R80/M



**M** OFF BLUE MATT  
4.3X24.3 / 2"X10"    R80/M



**M** OFF DARK BLUE MATT  
4.3X24.3 / 2"X10"    R80/M



**M** OFF VICTORIAN GREEN MATT  
4.3X24.3 / 2"X10"    R80/M



**M** OFF GRAPHITE MATT  
4.3X24.3 / 2"X10"    R80/M

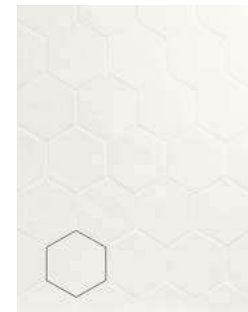

**P M C2 R10 RUS** HEXA OFF WHITE MATT  
10X11 / 4"X4.5"    P38/M



**P M C2 R10 RUS** HEXA OFF GREY MATT  
10X11 / 4"X4.5"    P38/M



**P M C2 R10 RUS** HEXA OFF BLUE MATT  
10X11 / 4"X4.5"    P38/M

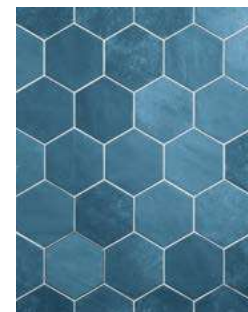

**P M C2 R10 RUS** HEXA OFF DARK BLUE MATT  
10X11 / 4"X4.5"    P38/M



**P M C2 R10 RUS** HEXA OFF VICTORIAN GREEN MATT  
10X11 / 4"X4.5"    P38/M



**P M C2 R10 RUS** HEXA OFF GRAPHITE MATT  
10X11 / 4"X4.5"    P38/M

## Special pieces · Piezas especiales

Available in all colors · Disponible en todos los colores

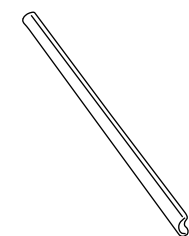

EDGE STICK OFF MATT  
1.5 X 30 / 0.6" X 12"    K18/P

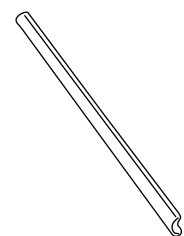

EDGE STICK ON  
1.5 X 30 / 0.6" X 12"    K18/P

Carmen

Switch



ALABAMA SANDALO RECT 20X120. OFF DARK BLUE MATT 4.3X24.3.



HEXA OFF VICTORIAN GREEN MATT 10X11. ON WHITE GLOSS 6.2X12.5.



# Tennessee



Inspiration · Inspiración

Enameled cotto · Cotto esmaltado Monochrome · Monocolor Brick · Brick

Sizes · Formatos

5,2x16,1 cm · 2"x6" 13,8x13,8 cm · 5,5"x5,5"



TENNESSEE WHITE  
5.2X16.1 / 2"x6" N44/M



TENNESSEE BLACK  
5.2X16.1 / 2"x6" N44/M



TENNESSEE GREY  
5.2X16.1 / 2"x6" N44/M



TENNESSEE GREEN  
5.2X16.1 / 2"x6" N44/M



TENNESSEE BROWN  
5.2X16.1 / 2"x6" N44/M



TENNESSEE BLUE  
5.2X16.1 / 2"x6" N44/M



**P** **\*** **RUS** TENNESSEE WHITE  
13.8X13.8 / 5.5"x5.5" N41/M



**P** **\*** **RUS** TENNESSEE BLACK  
13.8X13.8 / 5.5"x5.5" N41/M



**P** **\*** **RUS** TENNESSEE GREY  
13.8X13.8 / 5.5"x5.5" N41/M



**P** **\*** **RUS** TENNESSEE GREEN  
13.8X13.8 / 5.5"x5.5" N41/M



**P** **\*** **RUS** TENNESSEE BROWN  
13.8X13.8 / 5.5"x5.5" N41/M



**P** **\*** **RUS** TENNESSEE BLUE  
13.8X13.8 / 5.5"x5.5" N41/M

## Características técnicas · Technical characteristics

**PB** WHITE BODY / PASTA BLANCA

**W** WALL TILE / REVESTIMIENTO

**B** SHINE / BRILLO

**V4** SUBSTANTIAL VARIATION / VARIACION FUERTE

**G** GRAPHIC FACES / VARIACIÓN DE DISEÑO  
5,2x16,1 - 40 P.  
13,8x13,8 - 20 P.



Para más información técnica, especificaciones e imágenes visite nuestra web  
El embalaje de los artículos está sujeto a variaciones, para obtener el dato exacto y actual se recomienda consultar la web.  
For more technical information, specifications and images, visit our website  
The packing of our items is subject to variations. To get the most accurate and updated information, we recommend to check the website.  
Pour plus d'informations techniques, de spécifications et de visuels, visitez notre site web  
L'emballage des articles est sujet à variation, pour obtenir les données exactes et actuelles il est recommandé de consulter notre site web.

Carmen

Tennessee

Tennessee is where artisan ceramic tiles converge with state-of-the-art manufacturing technologies. The idea behind this collection is to uphold traditional delicacy in a unique tile with brand new formats (5.2 x 16.1 and 13.8 x 13.8) and a whole host of colours.

Tennessee es el lugar de encuentro de la cerámica artesanal con las últimas tecnologías de fabricación cerámica. La idea de esta colección es mantener la delicadeza artesana en una pieza única por su formato novedoso (5,2x16,1 y 13,8x13,8) y su amplia gama cromática.



APALACHE TABACCO MATT RECT 20X120. TENNESSEE BLUE 13,8X13,8. TENNESSEE BLUE 5,2X16,1.



# Three-D



Carmen

Three-d

Inspiration · Inspiración

Brick · Brick Monochrome · Monocolor

Sizes · Formatos

5x20 cm · 2"x8"

Three D is a homage to threedimensional art and geometry. Playing with perspectives, positions and the use of shadows through light give the pieces of the collection the sensation of movement.

Three D es un homenaje al arte tridimensional y a la geometría. Los juegos de perspectivas, de posiciones y del manejo de las sombras a través de la luz dan a las piezas de la colección una sensación de movimiento.



FLAT GREY 5X20, PYRAMID GREY 5X20, KOEN CARAMELLO MATT RECT 20X120.

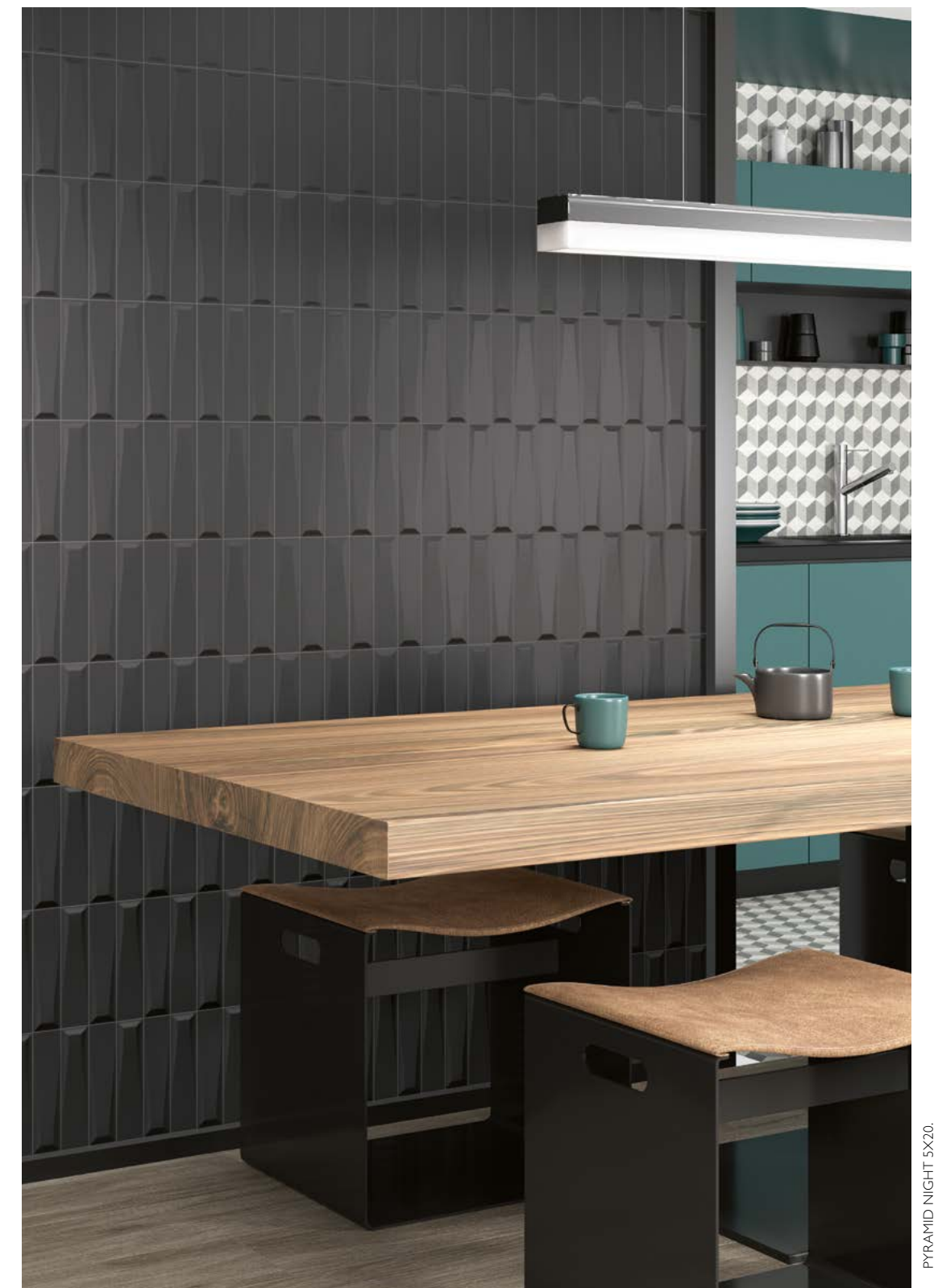

PYRAMID NIGHT 5X20.



# Three-D



Inspiration · Inspiración

Brick · Brick Monochrome · Monocolor

Sizes · Formatos

5x20 cm · 2"x8"



## Características técnicas · Technical characteristics

**PB** WHITE BODY / PASTA BLANCA  
**W** WALL TILE / REVESTIMIENTO

**M** MATT / MATE  
**V1** UNIFORM APPEARANCE / ASPECTO UNIFORME



Para más información técnica, especificaciones e imágenes visite nuestra web  
El embalaje de los artículos está sujeto a variaciones, para obtener el dato exacto y actual se recomienda consultar la web.  
For more technical information, specifications and images, visit our website  
The packing of our items is subject to variations. To get the most accurate and updated information, we recommend to check the website.  
Pour plus d'informations techniques, de spécifications et de visuels, visitez notre site web  
L'emballage des articles est sujet à variation, pour obtenir les données exactes et actuelles il est recommandé de consulter notre site web.



Carmen

Three-d

THREE-D TERRACOTA 5X20, DELIGHT PEARL 13,8X13,8, DROP PEARL 13,8X13,8.



# Toscana



Carmen

Toscana

Inspiration · Inspiración

Brick · Brick Hexagon · Hexágono

Sizes · Formatos

13x15 cm · 5" x 6"

6,5x20 cm · 2,5"x8"

Toscana is the fusion of urban sophistication with a classic and timeless relief. It is a proposal inspired by the industrial style that includes cement as a decorative element with a soft texture to dress living spaces that are warm and sophisticated.

Toscana es la fusión de la sofisticación urbana junto un relieve de forma clásica y atemporal. Se trata de una propuesta inspirada en el estilo industrial que incluye el cemento como elemento decorativo con una suave textura para vestir espacios habitables, cálidos y sofisticados.



HEXA TOSCANA LAKE BLUE 13X15, TOSCANA LAKE BLUE 6,5X20, SEQUOIA BIRCH RECT 25X150.





# Toscana



Inspiration · Inspiración

Brick · Brick Hexagon · Hexágono

Sizes · Formatos

13x15 cm · 5" x 6" 6,5x20 cm · 2,5"x8"

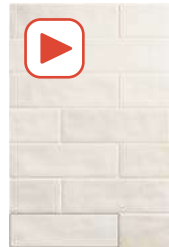

TOSCANA COTTON  
6.5X20 / 2.5"X8" L49/M



**R10** HEXA TOSCANA COTTON  
13X15 / 5" X 6" L50/M



TOSCANA HOT PINK  
6.5X20 / 2.5"X8" L49/M



**R10** HEXA TOSCANA HOT PINK  
13X15 / 5" X 6" L50/M

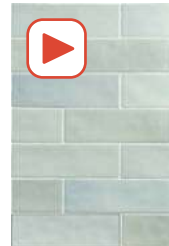

TOSCANA GHOST GREEN  
6.5X20 / 2.5"X8" L49/M



**R10** HEXA TOSCANA GHOST GREEN  
13X15 / 5" X 6" L50/M



TOSCANA HERB  
6.5X20 / 2.5"X8" L49/M



**R10** HEXA TOSCANA HERB  
13X15 / 5" X 6" L50/M

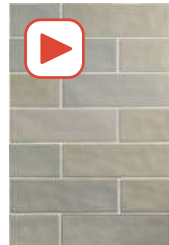

TOSCANA ASH  
6.5X20 / 2.5"X8" L49/M

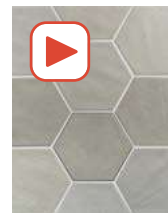

**R10** HEXA TOSCANA ASH  
13X15 / 5" X 6" L50/M



TOSCANA LAKE BLUE  
6.5X20 / 2.5"X8" L49/M



**R10** HEXA TOSCANA LAKE BLUE  
13X15 / 5" X 6" L50/M

## Características técnicas · Technical characteristics

**PB** WHITE BODY / PASTA BLANCA

**S** FLOOR TILES / PAVIMENTO

**\*** SATIN / SATINADO

**V4** SUBSTANTIAL VARIATION / VARIACION FUERTE

**❄️** FROST PROOF / ANTIHELIO

**🔄** GRAPHIC FACES / VARIACIÓN DE DISEÑO  
TOSCANA - 48 P.  
TOSCANA COTTON - 35 P.  
HEXA TOSCANA - 96 P.  
HEXA TOSCANA COTTON - 88 P.  
HEXA TOSCANA LAKE BLUE - 94 P.



Para más información técnica, especificaciones e imágenes visite nuestra web  
El embalaje de los artículos está sujeto a variaciones, para obtener el dato exacto y actual se recomienda consultar la web.  
For more technical information, specifications and images, visit our website  
The packing of our items is subject to variations. To get the most accurate and updated information, we recommend to check the website.  
Pour plus d'informations techniques, de spécifications et de visuels, visitez notre site web  
L'emballage des articles est sujet à variation, pour obtenir les données exactes et actuelles il est recommandé de consulter notre site web.



Carmen

Toscana

TOSCANA COTTON 6,5X20, HEXA TOSCANA COTTON 13X15.



# Trendy



Inspiration · Inspiración

Monochrome · Monocolor

Sizes · Formatos

20x20 cm · 8"x8"

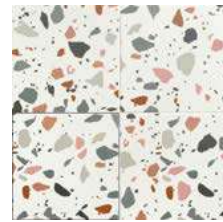

TRENDY MIX  
20X20 / 8"X8" P95/M

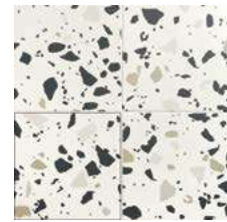

TRENDY BLACK  
20X20 / 8"X8" P95/M



TRENDY BLACK 20X20. TRENDY MIX 20X20.

## Características técnicas · Technical characteristics

**P** PORCELAIN TILES / PORCELÁNICO

**V2** SLIGHT VARIATION / VARIACION LEVE

**RU5** RECOMMENED USE / USO RECOMENDADO - RU5

**M** MATT / MATE

**FROST PROOF / ANTIHIELO**

**GRAPHIC FACES 16 PIECES  
VARIACIÓN DE DISEÑO 16 PIEZAS**



Para más información técnica, especificaciones e imágenes visite nuestra web  
El embalaje de los artículos está sujeto a variaciones, para obtener el dato exacto y actual se recomienda consultar la web.  
For more technical information, specifications and images, visit our website  
The packing of our items is subject to variations. To get the most accurate and updated information, we recommend to check the website.  
Pour plus d'informations techniques, de spécifications et de visuels, visitez notre site web  
L'emballage des articles est sujet à variation, pour obtenir les données exactes et actuelles il est recommandé de consulter notre site web.

## Carmen

## Trendy

Trendy is a collection with no hang-ups, completely personal and modern. It explores the latest decorative trends in order to propose a daring design, with bright, pastel tones. A wall tiles collection attaching most importance to color. Definitely not for the weak-hearted.

Trendy es una colección sin complejos, completamente personal y moderna, que explora las últimas tendencias decorativas para proponer un diseño audaz, con tonalidades pastel y llenas de luz. Una colección de revestimiento donde el color es el claro protagonista, no apta para cobardes.

TRENDY MIX 20X20. TRENDY MIX 20X50. TIP BLUE 20X50. POP BLUE 20X50. ARTS BLUE 20X50.



ARTS WHITE 20X50. TRENDY MIX 20X50. TRENDY MIX 20X20. ODO 20X20.



# Verona



Inspiration · Inspiración

Brick · Brick Hexagon · Hexágono Diamond · Rombo Octagon · Octógono

Sizes · Formatos

7,5x30 cm · 3"x12" N69/M 15x25,9 cm · 6"x12" 20x20 cm · 8"x8" 13,9x16 cm · 5"x6"



V3 VERONA WHITE  
7,5X30 / 3"X12" N69/M



V2 VERONA GREY  
7,5X30 / 3"X12" N69/M



V3 ROMBO VERONA WHITE  
15X25,9 / 6"X12" P15/M



V2 ROMBO VERONA GREY  
15X25,9 / 6"X12" P15/M

## Special pieces · Piezas especiales

Available in all colors · Disponible en todos los colores

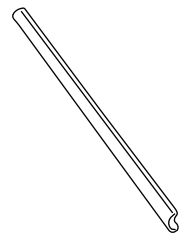

EDGE STICK VERONA  
1,5 X 30 / 0,6" X 12" K18/P

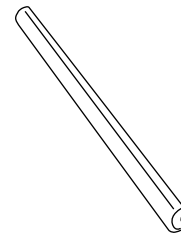

TORELLO VERONA  
2 X 30 / 1" X 12" K26/P

## Características técnicas · Technical characteristics

- PB** WHITE BODY / PASTA BLANCA
- W** WALL TILE / REVESTIMIENTO
- M** MATT / MATE

- GRAPHIC FACES 16 PIECES**  
VARIACIÓN DE DISEÑO  
7,5X30: 18 P.  
ROMBO: 30 P.  
HEXAGON: 18 P.  
OCTAGON: 12 P.



Para más información técnica, especificaciones e imágenes visite nuestra web  
El embalaje de los artículos está sujeto a variaciones, para obtener el dato exacto y actual se recomienda consultar la web.  
For more technical information, specifications and images, visit our website  
The packing of our items is subject to variations. To get the most accurate and updated information, we recommend to check the website.  
Pour plus d'informations techniques, de spécifications et de visuels, visitez notre site web  
L'emballage des articles est sujet à variation, pour obtenir les données exactes et actuelles il est recommandé de consulter notre site web.

Carmen

Verona

A contemporary proposal with a classic touch. We have updated classic formats of ceramic design, such as the hexagon, brick or octagon, with a soft, delicate, stony surface. The result is a imperishable classic ideal for contemporary spaces.

Una propuesta contemporánea con un toque clásico. Hemos actualizado formatos clásicos del diseño cerámico como el hexágono, el brick o el octógono, con una superficie pétreo, suave y delicada. El resultado es un clásico imperecedero ideal para espacios actuales.



P C2 R10 V3 RU5 HEXAGON VERONA WHITE  
13,9X16 / 5"X6" N59/M



P C2 R10 V3 RU5 OCTAGON VERONA WHITE  
20X20 / 8"X8" R62/M



P C2 R10 V2 RU5 HEXAGON VERONA GREY  
13,9X16 / 5"X6" N59/M



P C2 R10 V2 RU5 OCTAGON VERONA GREY  
20X20 / 8"X8" R62/M



P RU5 TACO FIRENZE BLACK  
3,8X3,8 / 1,5"X1,5" K83/P



OCTAGON VERONA GREY 20X20.





VILLAGE WHITE  
15X15 / 6"X6" R59/M



RANCHO BLACK  
15X15 / 6"X6" R59/M

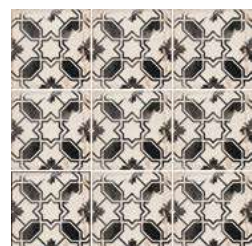

CALETA BLACK  
15X15 / 6"X6" R59/M



RANCHO BLUE  
15X15 / 6"X6" R59/M

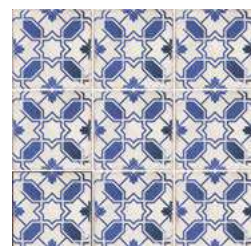

CALETA BLUE  
15X15 / 6"X6" R59/M



MONTE BLACK  
15X15 / 6"X6" R59/M



IRUELA BLACK  
15X15 / 6"X6" R59/M



MONTE BLUE  
15X15 / 6"X6" R59/M



IRUELA BLUE  
15X15 / 6"X6" R59/M



DAROCCA BLACK  
15X15 / 6"X6" R59/M



VILLENA BLACK  
15X15 / 6"X6" R59/M



DAROCCA BLUE  
15X15 / 6"X6" R59/M



VILLENA BLUE  
15X15 / 6"X6" R59/M

## Características técnicas · Technical characteristics

**P** PORCELAIN TILES / PORCELÁNICO

**M** MATT / MATE

**C2** CLASS 2 / CLASE 2

**R10** R10

**V3** MODERATE VARIATION / VARIACION MODERADA

**FROST PROOF / ANTIHELIO**

**RU5** RECOMMENED USE / USO RECOMENDADO - RU5



Para más información técnica, especificaciones e imágenes visite nuestra web  
El embalaje de los artículos está sujeto a variaciones, para obtener el dato exacto y actual se recomienda consultar la web.  
For more technical information, specifications and images, visit our website  
The packing of our items is subject to variations. To get the most accurate and updated information, we recommend to check the website.  
Pour plus d'informations techniques, de spécifications et de visuels, visitez notre site web  
L'emballage des articles est sujet à variation, pour obtenir les données exactes et actuelles il est recommandé de consulter notre site web.

Tis autatur renis es et andiorepere doloresequae aut que nos esto et il et utetur, enimoluptae venem as exeria nossunt aut plit facimaximus nonsequ ibusto blabo. Dest untiumendit as desedite nonsequi cus.

Lab imendit iissitias aut voluptios imusae nim ipient, quisquasi doluptatur sintotatur mos arum, estrum et eerror alitatem non nihil imagini a sit ulpa voluptur, ut alis ut ea vel int, que ventet, escid et escipit atquid eius am quodia exeria qui con nonseni endant arum fuga.



RANCHO BLACK 15X15. VILLAGE WHITE 15X15.



# Vintage



Inspiration · Inspiración

Enameled cotto · Cotto esmaltado Brick · Brick Hexagon · Hexágono Monochrome · Monocolor

Sizes · Formatos

7,5x30 cm · 3"x12" 10x20 cm · 4"x8" 15x15 cm · 6"x6" 7,5x15 cm · 3"x6"

Carmen

A ceramic collection conceived as a tool for creativity thanks to its endless possibilities of combination. Vintage is composed of small-format pieces in bright finish. It is also available in 10 different colors. Regular, flattened hexagons, square floor tiles and "meter-like" tiles in two sizes completed with decoration and special pieces. There is a Vintage for every project!

Vintage

Una colección cerámica pensada como una herramienta para la creatividad gracias a sus infinitas posibilidades de combinación. Vintage está compuesta por piezas de pequeño formato en acabado brillo y disponibles en 10 colores diferentes. Hexágonos regulares y achatados, baldosa cuadrada y azulejo 'tipo metro' en dos tamaños que se completa con decorados y piezas especiales. ¡Hay un Vintage para cada proyecto!



HEXTRA IVORY 10X20.



# Vintage



Inspiration · Inspiración

Enameled cotto · Cotto esmaltado Brick · Brick Hexagon · Hexágono Monochrome · Monocolor

Sizes · Formatos

7,5x30 cm · 3"x12"

10x20 cm · 4"x8"

15x15 cm · 6"x6"

7,5x15 cm · 3"x6"



VINTAGE WHITE  
15X15 / 6"x6" N65/M

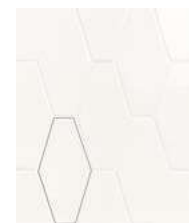

HEXTRA WHITE  
10X20 / 4"x8" P32/M



VINTAGE WHITE  
7.5X30 / 3"x12" P99/M



VINTAGE WHITE  
7.5X15 / 3"x6" N64/M



VINTAGE IVORY  
15X15 / 6"x6" N65/M



HEXTRA IVORY  
10X20 / 4"x8" P32/M



VINTAGE IVORY  
7.5X30 / 3"x12" P99/M



VINTAGE IVORY  
7.5X15 / 3"x6" N64/M



VINTAGE GREY  
15X15 / 6"x6" N65/M



HEXTRA GREY  
10X20 / 4"x8" P32/M



VINTAGE GREY  
7.5X30 / 3"x12" P99/M



VINTAGE GREY  
7.5X15 / 3"x6" N64/M

## Special pieces · Piezas especiales

Available in all colors · Disponible en todos los colores

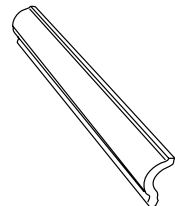

LONDON VINTAGE  
5 X 15 / 2" X 6" K34/P

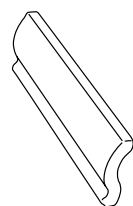

MOLDURA VINTAGE  
5 X 15 / 2" X 6" K34/P

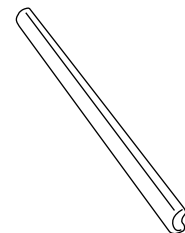

TORELLO VINTAGE  
2 X 15 / 1" X 6" K45/P

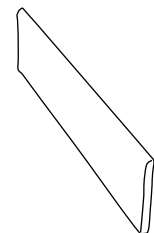

BULLNOSE VINTAGE  
7.5 X 15 / 3" X 6" K23/P



ANG.EXT.TORELLO VINTAGE  
2X2 / 1"X1" K24/P



ANG.EXT.MOLDURA VINTAGE  
3X5 / 1.2"X2" K24/P

## Carmen

## Vintage



VINTAGE NATURAL  
15X15 / 6"x6" N65/M



HEXTRA NATURAL  
10X20 / 4"x8" P32/M



VINTAGE NATURAL  
7.5X30 / 3"x12" P99/M



VINTAGE NATURAL  
7.5X15 / 3"x6" N64/M



VINTAGE LAKE  
15X15 / 6"x6" N65/M



HEXTRA LAKE  
10X20 / 4"x8" P32/M



VINTAGE LAKE  
7.5X30 / 3"x12" P99/M



VINTAGE LAKE  
7.5X15 / 3"x6" N64/M



VINTAGE GRAPHITE  
15X15 / 6"x6" N65/M



HEXTRA GRAPHITE  
10X20 / 4"x8" P32/M



VINTAGE GRAPHITE  
7.5X30 / 3"x12" P99/M



VINTAGE GRAPHITE  
7.5X15 / 3"x6" N64/M

## Características técnicas · Technical characteristics

**PB** WHITE BODY / PASTA BLANCA

**W** WALL TILE / REVESTIMIENTO

**B** SHINE / BRILLO

**V1** UNIFORM APPEARANCE / ASPECTO UNIFORME



Para más información técnica, especificaciones e imágenes visite nuestra web  
El embalaje de los artículos está sujeto a variaciones, para obtener el dato exacto y actual se recomienda consultar la web.

For more technical information, specifications and images, visit our website  
The packing of our items is subject to variations. To get the most accurate and updated information, we recommend to check the website.

Pour plus d'informations techniques, de spécifications et de visuels, visitez notre site web  
L'emballage des articles est sujet à variation, pour obtenir les données exactes et actuelles il est recommandé de consulter notre site web.



# Work



Inspiration · Inspiración

Cement · Cemento Hexagon · Hexágono

Sizes · Formatos

17,5x20,2 cm · 7"x8"



V3 HEXAWORK B BIANCO  
17,5X20,2 / 7"x8" P03/M



V3 HEXAWORK B CENERE  
17,5X20,2 / 7"x8" P03/M



V3 HEXAWORK B COAL  
17,5X20,2 / 7"x8" P03/M



V3 HEXAWORK B TAUPE  
17,5X20,2 / 7"x8" P03/M



V2 HEXAWORK W NATURAL  
17,5X20,2 / 7"x8" P03/M



V4 HEXAWORK MIX  
17,5X20,2 / 7"x8" N39/M

## Características técnicas · Technical characteristics



PORCELAIN TILES / PORCELÁNICO



MATT / MATE



COLORED BODY / MASA COLOREADA



CLASS 2 / CLASE 2



R10



FROST PROOF / ANTIHIELO



RECOMMENED USE / USO RECOMENDADO - RU5



Para más información técnica, especificaciones e imágenes visite nuestra web  
El embalaje de los artículos está sujeto a variaciones, para obtener el dato exacto y actual se recomienda consultar la web.  
For more technical information, specifications and images, visit our website  
The packing of our items is subject to variations. To get the most accurate and updated information, we recommend to check the website.  
Pour plus d'informations techniques, de spécifications et de visuels, visitez notre site web  
L'emballage des articles est sujet à variation, pour obtenir les données exactes et actuelles il est recommandé de consulter notre site web.

Carmen

Work

Work is a unique collection that combines wood and concrete in one surface. The result is a completely unique, unrepeatable material impossible to find in nature. Work is available in a hexagonal format and three finishes: wood, concrete and mix. Consult the complete series in APE.

Work es una colección única que combina en una misma superficie madera y cemento. El resultado es un material completamente irrepitible e imposible de encontrar en la naturaleza. Work está disponible en formato hexagonal y 3 acabados: madera, cemento y mix. Consulta la serie completa en APE.



WORK B BIANCO RECT. 60X120. HEXAWORK B BIANCO 21X18.2. HEXAWORK MIX 21X18.2. WORK W NATURAL RECT. 20X120. PELDAÑO RECTO ANT. C3 WORK B BIANCO 33X120.



# CARMEN

true tiles

Ciudad del Transporte  
C/ Luxemburgo, 46  
12006 Castellón (Spain)

Ape Italia Srl  
Via Carazzoli, n° 17-19  
Fiorano Modenese (Modena)  
Italia

T. +34 964 340 434  
apegrupo@apegrupo.com  
apegrupo.com

The reproduction of the colors is approximate. Carmen reserves the right to alter or amend the products here stated.  
La reproducción de los colores es aproximada. Carmen se reserva el derecho de alterar o modificar los productos aquí relacionados.

Price codes and product codes should be checked, since there may be typographical errors. We always recommend consulting the website as the products could undergo price code, format or packing changes.  
Los códigos de precios y referencias deben verificarse ya que puede haber errores tipográficos. Es recomendable consultar la web ya que cualquier producto de este catálogo puede sufrir cambios en códigos de venta, formatos o packing.

On the website you can also find the technical specifications, installation suggestions, merchandising elements and a variety of room scene pictures for each of the inspirations.  
En la web también pueden consultar las características técnicas, consejos de colocación, elementos de merchandising o los diversos ambientes de cada una de las colecciones.



**Carmen**

**Ciudad del Transporte  
C/ Luxemburgo, 46  
12006 Castellón (Spain)**

**Ape Italia Srl  
Via Carazzoli, 17-19  
Fiorano Modenese, Modena  
(Italy)**

**T. +34 964 340 434  
apegrupo@apegrupo.com  
apegrupo.com**